

MEMORIA DE **LABORES** 2021

Federación Nacional
de Boxeo de Guatemala

www.guatemalaboxeo.com.gt



CONTENIDO

COMITÉ EJECUTIVO 3

PLAN ESTRATÉGICO 5

MARCO LEGAL 6

VISIÓN 7

MISIÓN 7

VALORES 8

ORGANIGRAMA INSTITUCIONAL 9

UNIDAD ADMINISTRATIVA 11

UNIDAD DE COMPRAS 11

UNIDAD DE ADMINISTRACIÓN FINANCIERA 11

DEPARTAMENTO OPERATIVO 11

UNIDAD TÉCNICA 12

ASESORES 12

REPRESENTANTE INTERNACIONAL 12

OTRAS ÁREAS 12

ENTRENADORES, DIRIGENTES Y SELECCIONES NACIONALES 13

ENTRENADORES ASOCIACIONES DEPARTAMENTALES 14

DIRIGENTES DE COMITÉ EJECUTIVO DE ASOCIACIONES DEPARTAMENTALES DE BOXEO PERÍODO 2019-2023 15

SELECCIÓN NACIONAL ELITE MASCULINO DE BOXEO 16

SELECCIÓN NACIONAL ESCOLAR MASCULINO DE BOXEO 16

SELECCIÓN NACIONAL ELITE Y JUVENIL FEMENINA DE BOXEO 17

SELECCIÓN NACIONAL PIONERIL MASCULINO DE BOXEO 17

EVENTOS NACIONALES 18

CALENDARIO DE EVENTOS NACIONALES 2021 19

PRIMER CAMPAMENTO DE PREPARACIÓN NACIONAL SELECCIÓN NACIONAL FEMENINA 20

CAMPEONATO NACIONAL MASCULINO (CATEGORÍA JUVENIL 17-18 AÑOS Y ELITE 19-40 AÑOS) 21

SEGUNDO CAMPAMENTO DE PREPARACIÓN SELECCIÓN FEMENINA 41

CAMPEONATO CLASIFICATORIO A JUEGOS DEPORTIVOS NACIONALES 43

JUEGOS DEPORTIVOS NACIONALES DE BOXEO SUCHITEPÉQUEZ 2021 76

EVENTOS INTERNACIONALES 97

CALENDARIO AMBC 2021 98

CAMPAMENTO INTERNACIONAL DE ENTRENAMIENTO DE ALTURAS Y CAMPEONATO PRE CLASIFICATORIA A JUEGOS ILÍMPICOS TOKYOS 2020 99

BASE DE ENTRENAMIENTO EN ALTURA ELITE MASCULINO .. 102

CLASIFICATORIO CONTINENTAL JUVENIL DE BOXEO AMBC, GUADALAJARA 2021 104

XI COPA CINTURÓN DE ORO JUNIOR-JUVENIL MASCULINO-FEMENINO, PORTOVIEJO ECUADOR 117

CAMPEONATO MUNDIAL MASCULINO DE AIBA 124

BASE DE ENTRENAMIENTO DE LA SELECCIÓN MASCULINA ... 136

I JUEGOS DEPORTIVOS PANAMERICANOS JUNIOR 2021 138

BASE DE ENTRENAMIENTO DE SELECCIÓN FEMENINA EN SANTO DOMINGO, REPUBLICA DOMINICANA 148

OTRAS ACTIVIDADES INTERNACIONALES 151

ASAMBLEA GENERAL DE LA CONFEDERACIÓN AMERICANA DE BOXEO AMBC 152

INGRESO EXTRAORDINARIO VIRTUAL DE LA ASOCIACIÓN INTERNACIONAL DE BOXEO AIBA 155

OTRAS ACTIVIDADES 156

SESIONES DE ASAMBLEA 2021 157

TOMA DE POSESIÓN Y JURAMENTACIÓN DE NUEVO COMITÉ EJECUTIVO DE LA ASOCIACIÓN DEPORTIVA DEPARTAMENTAL DE BOXEO DE SAN MARCOS 163

CURSO DE ESPECIALIZACIÓN DE ENTRENADORES DE BOXEOS, NIVEL 1 164

CAPACITACIÓN AL PERSONAL DE LA FEDERACIÓN 166

ENTREGA DE IMPLEMENTACIÓN DEPORTIVA A ASOCIACIONES DEPORTIVAS DEPARTAMENTALES DE BOXEO 167

INFORME FINANCIERO 170

COMITÉ EJECUTIVO

El Comité Ejecutivo de la Federación Nacional de Boxeo de Guatemala presenta a las distintas autoridades la Memoria de Labores correspondiente al año 2021, en este reporte encontraran información de las actividades y los diferentes eventos nacionales e internacionales que nuestra Federación realizó o participó durante el año antes mencionado, teniendo una gran cantidad de placenteros recuerdos con todos los compañeros del personal administrativo, técnico y financiero, boxeadores, entrenadores, y demás colaboradores que intervienen a la buena organización y coordinación de todas las gestiones administrativas, técnicas y financieras que nuestra Federación realiza.

Este año, a pesar de las dificultades que continúan surgiendo por la pandemia COVID-19, que ocasionó que cada evento nacional tuviera mayor complejidad, se realizaron tres eventos nacionales (05 categorías distintas), en los cuales se logró alcanzar mayor control y supervisión de la medidas de bioseguridad e higiene para evitar cualquier contagio o propagación de la pandemia en mención, priorizando la seguridad e integridad de nuestros boxeadores y entrenadores de los diferentes departamentos del país, nuestra Selección Nacional Masculina Juvenil participo en eventos internacionales (campamentos de entrenamiento, eventos oficializados por la Confederación Americana de Boxeo –AMBC- y la Asociación Internacional de Boxeo –AIBA-; destacando entre dichos eventos, la participación de nuestra Selección Juvenil de Boxeo en los I Juegos Panamericanos Junior, Cali-Valle 2021; en donde se logró obtener una medalla de bronce, un logró histórico para nuestro país, que demuestra el buen trabajo que se viene realizando con los entrenadores y boxeadores de Selección Nacional.

También se realizaron distintas capacitaciones a nuestro personal administrativo y técnico con el objetivo de continuar fortaleciendo los conocimientos relacionados con cada área en nuestra entidad, el cual estamos seguros que contribuirá en crecimiento y desarrollo de esta disciplina deportiva y propiamente de la Federación Nacional de Boxeo de Guatemala, con el fin de presentarle resultados satisfactorios a población guatemalteca.

Este Comité expresa su compromiso con los boxeadores y boxeadoras que son la razón de ser de esta Federación, para continuar con el buen desarrollo, promoción y masificación de esta disciplina deportiva, transformando niños jóvenes en atletas integrales capaces de obtener un nivel competitivo optimo, entregándole a nuestra población los resultados positivos y satisfactorios que reflejen la transparencia y buena inversión en nuestro deporte, y de esa cuenta, dar a conocer nuestro país a nivel internacional.

Integrados por:

PRESIDENTE	**Sr. Mynor Juárez Muy**
SECRETARIO	**Sr. José Rodolfo Jerónimo Mijangos**
TESORERO	**Sr. Daniel Isaac García Miranda**
VOCAL I	**Sr. Julio Humberto Cabrera Mérida**
VOCAL II	**Sr. Brayan Alexander Pérez López**



PLAN
ESTRATÉGICO





Marco Legal

Marco Jurídico Sobre el que se Desarrolla la FADN

- Constitución Política de la República de Guatemala / Artículo 91
- Decreto 76-97 / Ley Nacional para el Desarrollo de la Cultura Física y el Deporte / Artículo 98, 100, 102
- ACUERDO NUMERO 076/95-CE-CDAG Estatutos Federación Nacional de Boxeo de Guatemala
- Estatutos de la Asociación Internacional de Boxeo (AIBA)
- Estatutos de la Confederación Americana de Boxeo (AMBC)
- Reglamento Técnico de la Asociación Internacional de Boxeo (AIBA)
- Reglamento de Competencia de la Asociación Internacional de Boxeo (AIBA)
- Reglamento de Etica de la Asociación Internacional de Boxeo (AIBA)

Afiliaciones a Organizaciones Nacionales e Internacionales

1. Asociación Internacional De Boxeo (AIBA)
2. Confederación Americana De Boxeo (AMBC)
3. Comité Olímpico Guatemalteco (COG)
4. Confederación Deportiva Autónoma De Guatemala (CDAG)



Visión

Transformar Niños y Jóvenes en atletas integrales que en 6 años sean capaces de competir en los campeonatos nacionales e internacionales.



Misión

Somos una institución deportiva, cuyo objetivo es promocionar y manifestar el deporte del boxeo en el territorio guatemalteco, para que se obtenga un nivel competitivo y de alto rendimiento.

Valores

Federación Nacional de Boxeo de Guatemala





ORGANIGRAMA **INSTITUCIONAL**

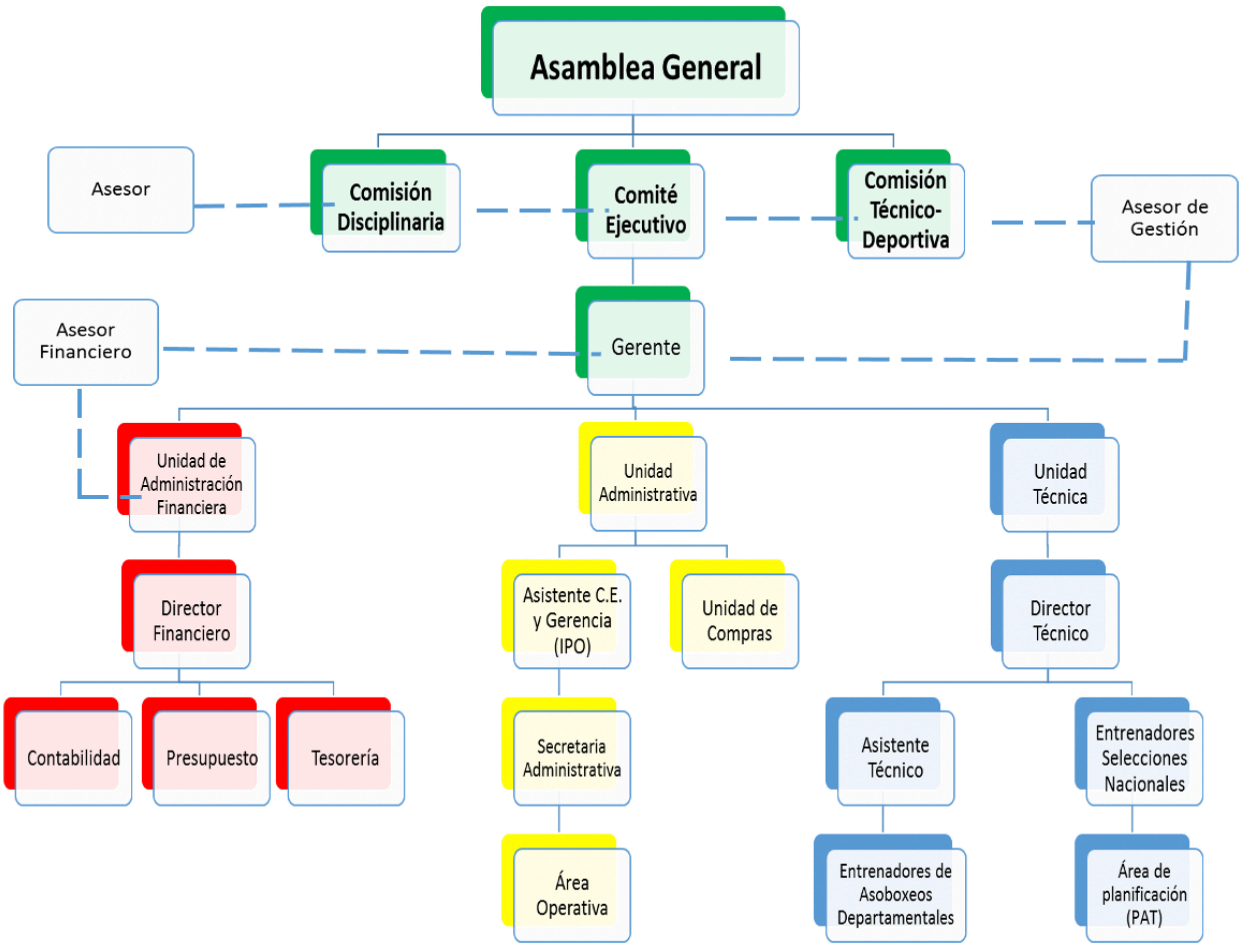
Asamblea General
Asesor
Comisión Disciplinaria
Comité Ejecutivo
Comisión Técnico-Deportiva
Asesor de Gestión
Asesor Financiero
Gerente
Unidad de Administración Financiera
Unidad Administrativa
Unidad Técnica
Director Financiero
Asistente C.E. y Gerencia (IPO)
Unidad de Compras
Director Técnico
Contabilidad
Presupuesto
Tesorería
Secretaria Administrativa
Asistente Técnico
Entrenadores Selecciones Nacionales
Área Operativa
Entrenadores de Asoboxeos Departamentales
Área de planificación (PAT)

Unidad Administrativa

MSc LIC. DAVID ELIÚ BATZ PIRIR/ GERENTE

YARNY GABRIELA MONTENEGRO BANTES/ASISTENTE C.E. Y GERENCIA

DEISY KARINA VALLE HERRERA/SECRETARIA ADMINISTRATIVA

Unidad De Compras

LICDA. NURIA NINETT CASTRO MENDOZA/ ENCARGADA DE UNIDAD COMPRAS

JOSÉ ALEJANDRO MATÍAS CAP/ ASISTENTE DE COMPRAS

Unidad de Administración Financiera

M.A. LICDA. SCARLETH JAZMÍN CACERES QUEVEDO/ DIRECTORA FINANCIERA

JUAN CARLOS OROZCO GARCÍA/ CONTADOR GENERAL

HÉCTOR ALBERTO RAMOS/ ENCARGADO DE TESORERIA

Departamento Operativo

MAURO SALGUERO RAFAEL/ MENSAJERO

BLANCA AZUCENA FLORES CHOCÓN/ CONSERJE I

ELDER ANTONIO ÁLVAREZ/ CONSERJE II

Unidad Técnica

LIC. YOVANI DE JESÚS EGUIZABAL FLORES / DIRECTOR TÉCNICO

RAQUEL NOHEMI CAHUEC CUN / ASISTENTE TÉCNICA

LIC. JULIO GONZÁLEZ VALLADARES / ENTRENADOR SELECCIÓN NACIONAL ELITE Y JUVENIL DE BOXEO

PROF. EDY RENÉ MONZÓN PEDROZA / ENTRENADOR DEL DEPARTAMENTO DE GUATEMALA Y SELECCIÓN NACIONAL ESCOLAR

PROF. CARLOS ARMANDO MORAN RODAS / ENTRENADOR SELECCIÓN NACIONAL FEMENINA

PROF. RONY SAMUEL CARRILLO/ ENTRENADOR SELECCIÓN NACIONAL PIONERIL E INFANTIL DE BOXEO

Asesores

LIC. RAÚL ERNESTO SALINAS GONZÁLEZ / ASESOR FINANCIERO

LICDA. NIDIA ARABELLA QUIXCHAN URQUIZU / ASESORA JURIDICA

LIC. CARLOS ALBERTO VELÁSQUEZ POLANCO / ASESOR DE GESTIÓN

Representante Internacional

LIC. CARLOS ALBERTO VELÁSQUEZ POLANCO/ DIRIGENTE INTERNACIONAL DE LA CONFEDERACIÓN AMERICANA DE BOXEO -AMBC-

Otras Areas

KAREN JEANNINA AVILA CAMPOS / PUBLICISTA

NATALI MIROSLAVA OROZCO SECORS / ENCARGADA DE LOS ATLETAS DE LA SELECCIÓN PIONERIL E INFANTIL DE BOXEO

ENTRENADORES, DIRIGENTES **Y SELECCIONES NACIONALES**





Entrenadores Asociaciones Departamentales

No.	DEPARTAMENTO	NOMBRE
1	BAJA VERAPAZ	EDGAR MAURICIO ALVARADO
2	CHIMALTENANGO	MIGUEL DE LOS SANTOS TUCUBAL RIVAS
3	CHIQUIMULA	SERGIO WALDEMAR GARCÍA
4	EL PROGRESO	ELDER EDUARDO CRUZ RAMÍREZ
5	ESCUINTLA	GONZALO EGIDIO EGUIZABAL FLORES
6	GUATEMALA	CARLOS ALBERTO LÓPEZ
7	GUATEMALA	ROSA ELVIRA GARCIA GIRON
8	GUATEMALA	JOSE GIOVANNY PANTALEÓN GARCÍA
9	GUATEMALA	TOMAS ENRIQUE LEIVA HERNÁNDEZ
10	GUATEMALA	RONI SAMUEL CARRILLO DIMAS
11	GUATEMALA, SAN MIGUEL PETAPA	CARLOS ANTONIO LÓPEZ BAUTISTA
12	HUEHUETENANGO	ÁNGEL JOSÉ CASTILLO CASTILLO
13	IZABAL	JUAN JOSÉ RAMÍREZ GONZÁLEZ
14	IZABAL, RIO DULCE	OTONIEL GUTIERREZ BAUTISTA
15	JUTIAPA	MARCO ANTONIO LÓPEZ PÉREZ
16	PETEN	CESAR ALBERTO LIGORRIA REQUENA
17	PETEN, POPTÚN	JULIO CESAR LIGORRIA CONTRERAS
18	QUETZALTENANGO	MILTON RUBÉN TIZOL RELAC
19	QUETZALTENANGO	MOISES JORAN EZEQUIEL MOLINA V.
20	QUICHE	EUSEBIO RITO RUIZ GAMEZ
21	SACATEPEQUEZ	EDGAR LEONEL JIMÉNEZ CANIZALEZ
22	SACATEPEQUEZ	MIGUEL ANGEL VELASQUEZ QUIÑONEZ
23	SAN MARCOS	JOSÉ ALBERTO NAVARRO VÁSQUEZ
24	SANTA ROSA	CESAR DE JESÚS HERNÁNDEZ VEGA
25	SUCHITEPEQUEZ	ÁNGEL FREDY PLEYTEZ GONZÁLEZ
26	TOTONICAPAN	JOSE MIGUEL LOPEZ TUMAX



Dirigentes de Comité Ejecutivo de Asociaciones Departamentales de Boxeo Período 2019-2023

No.	Departamento	Nombre	**Cargo**
t	Baja Verapaz	Ángel Emanuel Álvarez González	Presidente
2	Chimaltenango	José Francisco Rivas Rivera	Presidente
3	Chiquimula	Sergio Miguel García Solís	Presidente
4	El Petén	Karla Clarissa Marroquín Barahona	Presidente
5	Huehuetenango	Yeison René Santos Rivas	Presidente
6	Izabal	Johana Marisol Ramírez González	Presidente
7	Jalapa	Jennifer Celeste Aguilar Coro	Presidente
8	Sacatepéquez	Bertha Elisa Reyes López	Presidente
9	San Marcos	Rubén Américo Castellanos Solís	Presidente
10	Santa Rosa	Reyna Cecilia Lemus Escobar	Presidente
11	Suchitepéquez	Gilma Gamboa	Presidente
12	Totonicapán	Miguel Jeremías Chuc Caniz	Presidente
13	Zacapa	Evelyn Cristina Oliva Alvarado	Secretaria

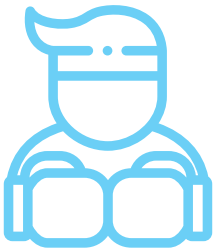

Selección Nacional Elite Masculino de Boxeo

PESO	NOMBRE	DEPARTAMENTO
49 Kg.	Tello Tello, Michael Jonathan	Huehuetenango
52 Kg	Ramírez Morales, Carlos Alexander	Escuintla
49 Kg.	López Sánchez, Hansell Josué	Guatemala
56 Kg.	Castillo Aldana, Kenneth Alejandro	Izabal
57 Kg.	Reyes Donis, Juan	Peten
56 Kg.	Orozco Chicoj, Aarón Neftalí	Guatemala
52 Kg.	Miguel Guardado, Diego Javier	Guatemala
52 Kg.	Felipe Mijangos, José Daniel	Guatemala
60 Kg.	Lemus Morales, Salvador Edgardo	Escuintla
60 Kg.	Ramírez Fajardo, Antony Josué	Izabal
64 Kg.	Tobar Romero, Carlos Daniel	Quetzaltenango
69 Kg.	Castillo García, Luis Alexander	Izabal
75 Kg.	Duarte Vásquez, Walter Ariel	Izabal
64 Kg.	Crooks Mejía, Jason Alexander	Izabal
81 Kg.	Wyatt Denzel Trujillo Barillas	Sacatepéquez

Selección Nacional Escola Masculino de Boxeo

PESO	NOMBRE	DEPARTAMENTO
34 Kg.	Contreras Aragón, Marvin Alexander	Sacatepéquez
44 Kg.	Silva Hernández, Osman Fabricio	Sacatepéquez
36 Kg.	Pérez Morales, Brandol Estuardo	Escuintla
50 Kg.	González Sumoza, Melvin Estuardo	Guatemala
40 Kg.	Ramírez Rivera, Julio Ricardo	Guatemala
51 Kg.	González Pérez, Lorenzo Samuel	Quetzaltenango

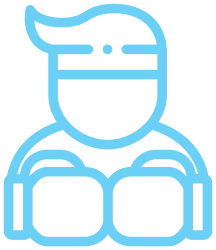

Selección Nacional Pioneril Masculino de Boxeo

PESO	NOMBRE	DEPARTAMENTO
50 Kg.	Pérez Ixquiactap, Johan Saúl	Guatemala
38 Kg.	Gillespie García, Jared Emanuel	Guatemala
38 Kg.	Martínez Gudiel, Jerald José	Escuintla
54 Kg.	Mata Ramírez, Cristian Estiven	Jutiapa
51 Kg.	Buezo Díaz, Milton Obed	Izabal

Selección Nacional Elite y Juvenil Femenina de Boxeo

PESO	NOMBRE	DEPARTAMENTO
51 Kg.	Jamez González, Aylin Dayana	Izabal
57 Kg.	Osorio Quiche, María Beatriz	Retalhuleu
60 Kg.	Moreno Reyes, Leilany Noshbet	Sacatepéquez
69 Kg.	Chiroy Hernández, María Victoria	Sacatepéquez
75 Kg	Álvarez Pérez, Zulena Sandra Maricela	Sacatepéquez

EVENTOS
NACIONALES





Calendario de Eventos Nacionales 2021

FECHA 2021	EVENTO	SEDE	CATEGORÍA	OBJETIVOS
ENERO	APERTURA DE TRABAJO A NIVEL NACIONAL	TODOS LOS DEPARTAMENTOS	COLECTIVO TÉCNICO NACIONAL	ORGANIZACIÓN 2021
MAYO- JUNIO	ELIMINATORIAS MUNICIPALES	MUNICIPALES	TODAS LAS CATEGORIAS QUE PROMUEVE NUESTRA FEDERACION	PROMOCION Y MASIFICACION
MAYO	CAMPEONATO NACIONAL FEMENINO	GUATEMALA	JUVENIL Y ELITE 17-18 AÑOS 19- 40 AÑOS	CAPTACION PARA SELECCIÓN
Del 17 al 22 de Agosto	CAMPEONATO NACIONAL MASCULINO	GUATEMALA	JUVENIL y ELITE 17-18 y 19-40	EVENTO PREPARATORIO
Del 27 de Septiembre al 03 de Octubre	8va. COPA INTERNACIONAL DE BOXEO FEMENINO JUVENIL Y ELITE (FESTIVAL OLÍMPICO)	GUATEMALA	JUVENIL y ELITE FEMENINO Y MASCULINO 17-18 y 19-40	EVENTO FUNDAMENTAL
Del 12 al 17 de Octubre	CLASIFICATORIA A JUEGOS DEPORTIVOS NACIONALES	GUATEMALA	PIONERIL 11-12 E INFANTIL 13-14 AÑOS, CADETES FEMENINO Y MASCULINO 15 - 16 AÑOS	ELIMINATORIA A JUEGOS DEPORTIVOS NACIONALES
Del 23 al 28 de Noviembre	JUEGOS DEPORTIVOS NACIONALES	GUATEMALA	PIONERIL 11-12 E INFANTIL 13-14 AÑOS, CADETES FEMENINO Y MASCULINO 15 - 16 AÑOS	CAPTACION PARA SELECCIÓN (TERCERA LINEA)
DICIEMBRE	CLAUSURA	GUATEMALA	Admón. / Técnico	RECONOCIMIENTOS

**Posteriormente se estarán enviando la convocatoria y bases de competencias para los Campeonatos Nacionales.

**Hay posibilidades de cambio de fechas según el espacio de albergues y por temas de pandemia COVID-19

PRIMER CAMPAMENTO DE PREPARACIÓN NACIONAL SELECCIÓN NACIONAL FEMENINA

Del 21 de marzo al 04 de abril del año 2021, se realizó en el Departamento de Quetzaltenango en el gimnasio, pista de atletismo del Complejo de la Confederación Deportiva Autónoma de Guatemala, el Campamento de preparación de la Selección Nacional de Boxeo Femenino, se aprovechó el cerro el Baúl para hacer la preparación física.

Participó con la Delegación Femenina siguiente:

No.	Nombre del Atleta y Entrenador	Sparring	Volumen Planificado	Volumen Cumplido
1.	Aylin Dayana James	1	1920´	100%
2.	Leilany Reyes Moreno	1	1920´	100%
3.	María Victoria Chiroy	1	1920´	100%
4.	Zulena Álvarez Pérez	1	1920’	100%
5.	María Beatriz Osorio	1	1920’	100%
6.	Carlos Armando Morán Rodas	--	---	Entrenador







Se incrementaron las capacidades de resistencia y fuerza como base del Plan de Entrenamiento, para crear las condiciones de base técnica para definición del trabajo táctico, previo a la participación en el Clasificatorio a Juegos Olímpicos de Tokyo 2020. Se realizaron 22 sesiones de entrenamiento, en horario de 07:00 y 16:00 horas.

CAMPEONATO NACIONAL MASCULINO (Categoría Juvenil 17-18 años y Elite 19-40 años)

Se realizó del 17 al 22 de agosto del año 2021 en las instalaciones del gimnasio de la Federación Nacional de Boxeo de Guatemala, con la participación de 16 Asociaciones Deportivas Departamentales de Boxeo, siendo las siguientes:

1. Baja Verapaz
2. Chiquimula
3. Escuintla
4. Guatemala
5. Huehuetenango
6. Izabal
7. Jutiapa
8. Peten
9. Progreso
10. Quetzaltenango
11. Retalhuleu
12. Sacatepéquez
13. San Marcos
14. Santa Rosa
15. Suchitepéquez
16. Totonicapán

A dicho evento participaron 115 boxeadores, los objetivos principales de este campeonato era preparar a la Selección Nacional Juvenil y Elite, para los I Juegos Panamericanos Junior y el Clasificatorio a Juegos Olímpicos Tokio 2020 y así tener parámetros de medición de cómo está la preparación de nuestros atletas.













CAMPEONATO NAC. JUVENIL MASCULINO 2021

Medallists by Weight Category

As of SÁB. 21 AGO. 2021

After 11 of 11 Events

Weight Category	Date	Medal	Name	Team Code
(48 KGkg)	SÁB. 21 AGO.	GOLD	JOSÉ MARÍA Ola García	TOT
		SILVER	RUBÉN GUDIEL González López	QUE
		BRONZE	NELSON MANUEL Morales Valladares	JUT
		BRONZE	KEVIN NEISER Barahona Pleites	SUCH
(51 KGkg)	VIE. 20 AGO.	GOLD	JOSUÉ DANIEL Felipe Mijangos	GUA
		SILVER	SAMUEL González	QUE
		BRONZE	MELVIN ALEXIS Sacach Albino	SUCH
		BRONZE	JOSÉ DANIEL Enríquez Más	REU
(54 KGkg)	SÁB. 21 AGO.	GOLD	DANIEL AUGUSTO García	GUA
		SILVER	RONALD DENILSON Recinos Rodríguez	PET
		BRONZE	AMILCAR ALFONSO Pelicó Calel	REU
		BRONZE	WALFED ALEXANDER Pineda Martínez	HUE
(57 KGkg)	VIE. 20 AGO.	GOLD	AARON NEFTALY Orozco Chicoj	GUA
		SILVER	EDSON RODRÍGO Ayala Cortéz	SUCH
(60 KGkg)	SÁB. 21 AGO.	GOLD	DIEGO JAVIER Miguel Guardado	GUA
		SILVER	GEYNER ROBERTO Tahay López	SUCH
		BRONZE	JOSEPH FRANKLIN López González	SAC
		BRONZE	CRISTIAN EDUARDO De León Sacal	QUE
(63.5 KGkg)	VIE. 20 AGO.	GOLD	JOSUÉ DANIEL Hidalgo Moro	PET
		SILVER	PEDRO ANTONIO Gordillo Sarty	SUCH
		BRONZE	CRISTOFER FRANCISCO Sumoza González	GUA
		BRONZE	JOSÉ LEONARDO Rosa Zabaleta	CHIQ
(67 KGkg)	SÁB. 21 AGO.	GOLD	JASON ALEXANDER Crocs Mejía	IZA
		SILVER	ELÍAS ISMAEL González Chan	SAC
		BRONZE	LUSVIN JOSUÉ Mendizabal Velásquez	JUT
		BRONZE	DYLAN AXEL Tanchez Ortíz	QUE
(71 KGkg)	VIE. 20 AGO.	GOLD	ESTEVEN ANDRE Hernán Lepe	SAC
		SILVER	JEFRY EDUARDO Castro	GUA
		BRONZE	ANTONY GEAN Vásquez Morales	PRO
		BRONZE	WOLFERL JOSHUA Ovando Guerra	PET
(75 KGkg)	SÁB. 21 AGO.	GOLD	JORGE MARIO Ochoa Gramajo	SUCH
		SILVER	ÁNGEL EDUARDO Aldana Pérez	GUA
		BRONZE	KEVIN DANIEL Bermudez Pérez	IZA
		BRONZE	MARCO EDUARDO López Ramírez	SMC
(80 KGkg)	VIE. 20 AGO.	GOLD	WIATT DENZEL Trujillo Barillas	SAC
		SILVER	CARLOS EMANUEL Tanchez Meza	SUCH
		BRONZE	GEFRAN RODOLFO Vela Álvarez	GUA
(+92 KGkg)	VIE. 20 AGO.	GOLD	ANIBAL RIARDO García Zepeda	ESC
		SILVER	PEDRO ANDRÉS Hernández Romero	SAC

NOTES
Sorting order for ranked 3rd: from semifinals, first, loser against the gold medallist, second, loser against the silver medallist.

CAMPEONATO NAC. JUVENIL MASCULINO 2021

Ranking by Team

As of SÁB. 21 AGO. 2021

Rank	Team Code	Boxers	Victories			Lost	Bouts	Bouts per Boxer	Points	Points per Boxer	G	S	B	Total
			Prelims	Semi finals	Finals									
1	GUA	9	1	5	4	5	15	1.7	**23**	2.6	4	2	2	8
2	SUCH	8	1	4	1	7	13	1.6	**12**	1.5	1	4	2	7
3	SAC	5		2	2	3	7	1.4	**10**	2.0	2	2	1	5
4	PET	3		2	1	2	5	1.7	**7**	2.3	1	1	1	3
5	TOT	1	1	1	1		3	3.0	**6**	6.0	1			1
6	IZA	2		1	1	1	3	1.5	**5**	2.5	1		1	2
7	QUE	4		2		4	6	1.5	**4**	1.0		2	2	4
8	ESC	1			1		1	1.0	**3**	3.0	1			1
9	JUT	3	1			3	4	1.3	**1**	0.3			2	2
9	REU	3	1			2	3	1.0	**1**	0.3			2	2
11	CHIQ	2				2	2	1.0					1	1
11	HUE	1				1	1	1.0					1	1
11	PRO	1				1	1	1.0					1	1
11	SMC	2				2	2	1.0					1	1

LEGEND
B Bronze **G** Gold **Prelim.** Preliminaries **S** Silver

CAMPEONATO NAC. JUVENIL MASCULINO 2021

Session Results

Session 1

MIÉ. 18 AGO. 2021 - AFTERNOON

Order	Bout	Weight Category	Corner	Name	Seed	Team Code	Winner	Result	Decision
1	1	(48 KGkg)	RED	JOSÉ MARÍA Ola García		TOT	**RED**	WP	3:0
			BLUE	PABLO García Nuñez		GUA			
		Referee:			Judge 1:				-
					Judge 2:				-
2	2	(48 KGkg)	RED	CRISTIAN PEDRO Berdúo Ortíz		SMC			
			BLUE	NELSON MANUEL Morales Valladares		JUT	**BLUE**	R.S.C.	
		Referee:			Judge 1:				-
					Judge 2:				-
3	3	(51 KGkg)	RED	JOSUÉ DANIEL Felipe Mijangos		GUA	**RED**	R.S.C.	
			BLUE	MELVIN ALEXIS Sacach Albino		SUCH			
		Referee:			Judge 1:				-
					Judge 2:				-
4	4	(51 KGkg)	RED	JOSÉ DANIEL Enríquez Más		REU			
			BLUE	SAMUEL González		QUE	**BLUE**	R.S.C.	
		Referee:			Judge 1:				-
					Judge 2:				-
5	5	(63.5 KGkg)	RED	JOSEPH BRANDON López Vásquez		JUT			
			BLUE	PEDRO ANTONIO Gordillo Sarty		SUCH	**BLUE**	ABANDONO	
		Referee:			Judge 1:				-
					Judge 2:				-
6	6	(67 KGkg)	RED	ELÍAS ISMAEL González Chan		SAC	**RED**	R.S.C.	
			BLUE	DYLAN AXEL Tanchez Ortíz		QUE			
		Referee:			Judge 1:				-
					Judge 2:				-
7	7	(67 KGkg)	RED	LUSVIN JOSUÉ Mendizabal Velásquez		JUT			
			BLUE	JASON ALEXANDER Crocs Mejía		IZA	**BLUE**	R.S.C.	
		Referee:			Judge 1:				-
					Judge 2:				-
8	8	(80 KGkg)	RED	GEFRAN RODOLFO Vela Álvarez		GUA			
			BLUE	CARLOS EMANUEL Tanchez Meza		SUCH	**BLUE**	R.S.C.	
		Referee:			Judge 1:				-
					Judge 2:				-

CAMPEONATO NAC. JUVENIL MASCULINO 2021

Session Results

Session 2

JUE. 19 AGO. 2021 - AFTERNOON

Order	Bout	Weight Category	Corner	Name	Seed	Team Code	Winner	Result	Decision
1	9	(54 KGkg)	RED	CARLOS EDUARDO Quiroz Gutiérrez		CHIQ			
			BLUE	DANIEL AUGUSTO García		GUA	**BLUE**	R.S.C.	
		Referee:			Judge 1:				-
					Judge 2:				-
2	10	(54 KGkg)	RED	AMILCAR ALFONSO Pelicó Calel		REU	**RED**	WP	3:0
			BLUE	GERSÓN NEHEMÍAS Luna Montejo		SUCH			
		Referee:			Judge 1:				-
					Judge 2:				-
3	11	(60 KGkg)	RED	DIEGO JAVIER Miguel Guardado		GUA	**RED**	R.S.C.	
			BLUE	JOSEPH FRANKLIN López González		SAC			
		Referee:			Judge 1:				-
					Judge 2:				-
4	12	(60 KGkg)	RED	GEYNER ROBERTO Tahay López		SUCH	**RED**	WP	3:0
			BLUE	CRISTIAN EDUARDO De León Sacal		QUE			
		Referee:			Judge 1:				-
					Judge 2:				-
5	13	(63.5 KGkg)	RED	JOSUÉ DANIEL Hidalgo Moro		PET	**RED**	WP	3:0
			BLUE	CRISTOFER FRANCISCO Sumoza González		GUA			
		Referee:			Judge 1:				-
					Judge 2:				-
6	14	(63.5 KGkg)	RED	JOSÉ LEONARDO Rosa Zabaleta		CHIQ			
			BLUE	PEDRO ANTONIO Gordillo Sarty		SUCH	**BLUE**	R.S.C	
		Referee:			Judge 1:				-
					Judge 2:				-
7	15	(71 KGkg)	RED	WOLFERL JOSHUA Ovando Guerra		PET			
			BLUE	JEFRY EDUARDO Castro		GUA	**BLUE**	WP	3:0
		Referee:			Judge 1:				-
					Judge 2:				-
8	16	(71 KGkg)	RED	ESTEVEN ANDRE Hernán Lepe		SAC	**RED**	R.S.C.	
			BLUE	ANTONY GEAN Vásquez Morales		PRO			
		Referee:			Judge 1:				-
					Judge 2:				-

CAMPEONATO NAC. JUVENIL MASCULINO 2021

Session Results

Session 2

JUE. 19 AGO. 2021 - AFTERNOON

Order	Bout	Weight Category	Corner	Name	Seed	Team Code	Winner	Result	Decision
9	17	(75 KGkg)	RED	MARCO EDUARDO López Ramírez		SMC			
			BLUE	ÁNGEL EDUARDO Aldana Pérez		GUA	**BLUE**	WP	3:0
		Referee:			Judge 1:				-
					Judge 2:				-
10	18	(75 KGkg)	RED	KEVIN DANIEL Bermudez Pérez		IZA			
			BLUE	JORGE MARIO Ochoa Gramajo		SUCH	**BLUE**	WP	2:1
		Referee:			Judge 1:				-
					Judge 2:				-

LEGEND			
Rn	Round number	**WP**	Win on points

CAMPEONATO NAC. JUVENIL MASCULINO 2021

Session Results

Session 3

VIE. 20 AGO. 2021 - AFTERNOON

Order	Bout	Weight Category	Corner	Name	Seed	Team Code	Winner	Result	Decision
1	19	(48 KGkg)	RED	KEVIN NEISER Barahona Pleites		SUCH			
			BLUE	RUBÉN GUDIEL González López		QUE	**BLUE**	WP	3:0
		Referee:			Judge 1:				-
					Judge 2:				-
2	20	(48 KGkg)	RED	JOSÉ MARÍA Ola García		TOT	**RED**	W.O.	
			BLUE	NELSON MANUEL Morales Valladares		JUT			
		Referee:			Judge 1:				-
					Judge 2:				-
3	21	(51 KGkg)	RED	JOSUÉ DANIEL Felipe Mijangos		GUA	**RED**	WP	5:0
			BLUE	SAMUEL González		QUE			
		Referee:			Judge 1:				29:28
					Judge 2:				30:27
4	22	(54 KGkg)	RED	RONALD DENILSON Recinos Rodríguez		PET	**RED**	R.S.C.	
			BLUE	WALFED ALEXANDER Pineda Martínez		HUE			
		Referee:			Judge 1:				-
					Judge 2:				-
5	23	(54 KGkg)	RED	DANIEL AUGUSTO García		GUA	**RED**	WP	2:1
			BLUE	AMILCAR ALFONSO Pelicó Calel		REU			
		Referee:			Judge 1:				-
					Judge 2:				-
6	24	(57 KGkg)	RED	AARON NEFTALY Orozco Chicoj		GUA	**RED**	RSC	R2
			BLUE	EDSON RODRÍGO Ayala Cortéz		SUCH			
		Referee:			Judge 1:				10:9
					Judge 2:				10:8
7	25	(63.5 KGkg)	RED	JOSUÉ DANIEL Hidalgo Moro		PET	**RED**	WP	5:0
			BLUE	PEDRO ANTONIO Gordillo Sarty		SUCH			
		Referee:			Judge 1:				30:26
					Judge 2:				30:26
8	26	(71 KGkg)	RED	JEFRY EDUARDO Castro		GUA			
			BLUE	ESTEVEN ANDRE Hernán Lepe		SAC	**BLUE**	WP	5:0
		Referee:			Judge 1:				26:30
					Judge 2:				26:30

CAMPEONATO NAC. JUVENIL MASCULINO 2021

Session Results

Session 3

VIE. 20 AGO. 2021 - AFTERNOON

Order	Bout	Weight Category	Corner	Name	Seed	Team Code	Winner	Result	Decision
9	27	(80 KGkg)	RED	WIATT DENZEL Trujillo Barillas		SAC	**RED**	RSC	R2
			BLUE	CARLOS EMANUEL Tanchez Meza		SUCH			
		Referee:			Judge 1:				10:9
					Judge 2:				10:9
10	28	(+92 KGkg)	RED	ANIBAL RIARDO García Zepeda		ESC	**RED**	R.S.C.	
			BLUE	PEDRO ANDRÉS Hernández Romero		SAC			
		Referee:			Judge 1:				-
					Judge 2:				-

LEGEND

Rn	Round number	**RSC**	Referee Stops Contest	**WP**	Win on points

CAMPEONATO NAC. JUVENIL MASCULINO 2021

Session Results

Session 4

SÁB. 21 AGO. 2021 - AFTERNOON

Order	Bout	Weight Category	Corner	Name	Seed	Team Code	Winner	Result	Decision
1	29	(48 KGkg)	RED	RUBÉN GUDIEL González López		QUE			
			BLUE	JOSÉ MARÍA Ola García		TOT	**BLUE**	R.S.C.	
		Referee:			Judge 1:				-
					Judge 2:				-
2	30	(54 KGkg)	RED	RONALD DENILSON Recinos Rodríguez		PET			
			BLUE	DANIEL AUGUSTO García		GUA	**BLUE**	R.S.C.	
		Referee:			Judge 1:				-
					Judge 2:				-
3	31	(60 KGkg)	RED	DIEGO JAVIER Miguel Guardado		GUA	**RED**	R.S.C.	
			BLUE	GEYNER ROBERTO Tahay López		SUCH			
		Referee:			Judge 1:				-
					Judge 2:				-
4	32	(67 KGkg)	RED	ELÍAS ISMAEL González Chan		SAC			
			BLUE	JASON ALEXANDER Crocs Mejía		IZA	**BLUE**	WP	5:0
		Referee:			Judge 1:				-
					Judge 2:				-
5	33	(75 KGkg)	RED	ÁNGEL EDUARDO Aldana Pérez		GUA			
			BLUE	JORGE MARIO Ochoa Gramajo		SUCH	**BLUE**	WP	5:0
		Referee:			Judge 1:				-
					Judge 2:				-

LEGEND

Rn	Round number	**WP**	Win on points

CAMPEONATO NAC. ÉLITE MASCULINO 2021

Medallists by Weight Category

As of SÁB. 21 AGO. 2021

After 13 of 13 Events

Weight Category	Date	Medal	Name	Team Code
(48 KGkg)	SÁB. 21 AGO.	GOLD	HANSELL JOSUÉ López Sánchez	GUA
		SILVER	BAGNER EDILSAR De León Pérez	HUE
		BRONZE	CRISTIAN ALEJANDRO Rodríguez Leiva	SUCH
(51 KGkg)	VIE. 20 AGO.	GOLD	CARLOS ALEXANDER Ramírez Morales	ESC
		SILVER	MICHAELL Tello Tello	HUE
		BRONZE	LUIS ÁNGEL Palacios Cano	SUCH
(54 KGkg)	SÁB. 21 AGO.	GOLD	KENETH ALEJANDRO Castillo Aldana	IZA
		SILVER	EMANUEL EZEQUIAS Ixchajchal Ordoñez	TOT
		BRONZE	LUIS OMAR Fernández Rodas	GUA
		BRONZE	ALEJANDRO VITALINO López Sebastián	HUE
(57 KGkg)	VIE. 20 AGO.	GOLD	JOSÉ FERNANDO Ruíz	REU
		SILVER	CÉSAR EDUARDO Obregón Bac	SUCH
		BRONZE	EDGAR EDUARDO Franzua Fowler	IZA
		BRONZE	KEVIN MIGUEL Marinero Muñoz	GUA
(60 KGkg)	SÁB. 21 AGO.	GOLD	JUAN Reyes Donis	PET
		SILVER	CARLOS ROBERTO Marcia Marroquín	GUA
		BRONZE	DIEGO MIGUEL Salguero	CHIQ
		BRONZE	CÉSAR ENRIQUE Chacón Espino	ESC
(63.5 KGkg)	SÁB. 21 AGO.	GOLD	JOSELITO Aguirre Romero	CHIQ
		SILVER	CRISTIAN RONALDO León Soloman	BVP
		BRONZE	BRAYAN JESÚS Marroquín Moscoso	GUA
		BRONZE	JUAN HUMBERTO Loyo Castañeda	PRO
(67 KGkg)	SÁB. 21 AGO.	GOLD	LUIS ALEXANDER Castillo García	IZA
		SILVER	CARLOS DANIEL Tobar	QUE
		BRONZE	JULIO CÉSAR López Ramírez	GUA
		BRONZE	MELVIN ALEXIS Montejo Jesús	ESC
(71 KGkg)	VIE. 20 AGO.	GOLD	IVAN ALEJANDRO Waerner Reyes	IZA
		SILVER	ELISEO Marín Sacor	QUE
		BRONZE	SAULO DAVID Cifuentes Díaz	ESC
		BRONZE	MAURICIO ALEJANDRO Yax Martínez	SUCH
(75 KGkg)	SÁB. 21 AGO.	GOLD	WALTER ARIEL Duarte Vásquez	IZA
		SILVER	SALVADOR EDGARDO Lemus Moráles	ESC
		BRONZE	OSEAS ABISAÍ Monzón Rodríguez	REU
		BRONZE	JUAN PABLO de Paz Segura	GUA
(80 KGkg)	VIE. 20 AGO.	GOLD	ERICK ORLANDO Molina Labarreda	SUCH
		SILVER	CARMELO Franco de Paz	IZA
(86 KGkg)	SÁB. 21 AGO.	GOLD	EDUARDO ESTUARDO Guerra López	STR
		SILVER	NEYTAN ELIAN González	CHIQ
		BRONZE	OSCAR DAVID Dimas Gil	GUA
		BRONZE	DIEGO ALEXANDER Godínez Lima	HUE
(92 KGkg)	VIE. 20 AGO.	GOLD	FERNANDO Ostrich Vásquez	GUA
		SILVER	ALAN JOSUÉ Cifuentes Gómez	SAC
		BRONZE	MANUEL EFRAÍN Gutiérrez Chacón	STR
(+92 KGkg)	SÁB. 21 AGO.	GOLD	YORDI ROCAEL Valenzuela Santos	GUA
		SILVER	LUIS MIGUEL Díaz Chacón	IZA
		BRONZE	ELÍAS ENOC Zuleta Monterroso	PRO
		BRONZE	CARLOS HUMBERTO Velásquez García	SMC

NOTES
Sorting order for ranked 3rd: from semifinals, first, loser against the gold medallist, second, loser against the silver medallist.

CAMPEONATO NAC. ÉLITE MASCULINO 2021

Ranking by Team

As of SÁB. 21 AGO. 2021

Rank	Team Code	Boxers	Victories			Lost	Bouts	Bouts per Boxer	Points	Points per Boxer	G	S	B	Total
			Prelims	Semi finals	Finals									
1	IZA	8	1	5	4	4	14	1.8	**23**	2.9	4	2	1	7
2	GUA	10	4	3	3	7	17	1.7	**19**	1.9	3	1	6	10
3	ESC	5	3	2	1	4	10	2.0	**10**	2.0	1	1	3	5
4	CHIQ	4	1	2	1	3	7	1.8	**8**	2.0	1	1	1	3
5	REU	2	2	1	1	1	5	2.5	**7**	3.5	1		1	2
6	PET	3	1	1	1	2	5	1.7	**6**	2.0	1			1
7	SUCH	7		1	1	6	8	1.1	**5**	0.7	1	1	3	5
8	STR	3		1	1	2	4	1.3	**5**	1.7	1		1	2
9	QUE	4	1	2		4	7	1.8	**5**	1.3		2		2
10	BVP	2	1	1		2	4	2.0	**3**	1.5		1		1
10	TOT	1	1	1		1	3	3.0	**3**	3.0		1		1
12	SAC	3		1		3	4	1.3	**2**	0.7		1		1
13	PRO	3	2			3	5	1.7	**2**	0.7			2	2
14	HUE	7				7	7	1.0				2	2	4
15	SMC	2				2	2	1.0					1	1

LEGEND
B Bronze **G** Gold **Prelim.** Preliminaries **S** Silver

CAMPEONATO NAC. ÉLITE MASCULINO 2021

Session Results

Session 1

MIÉ. 18 AGO. 2021 - AFTERNOON

Order	Bout	Weight Category	Corner	Name	Seed	Team Code	Winner	Result	Decision
1	1	(51 KGkg)	RED	LUIS ÁNGEL Palacios Cano		SUCH			
			BLUE	CARLOS ALEXANDER Ramírez Morales		ESC	**BLUE**	RSC	R1
		Referee:			Judge 1:				-
					Judge 2:				-
2	2	(57 KGkg)	RED	FRANCISCO JUAN Pedro		HUE			
			BLUE	JOSÉ FERNANDO Ruíz		REU	**BLUE**	WP	2:1
		Referee:			Judge 1:				29:28
					Judge 2:				27:30
3	3	(60 KGkg)	RED	NELSÓN DAVID López Coy		BVP			
			BLUE	JUAN Reyes Donis		PET	**BLUE**	RSC	R2
		Referee:			Judge 1:				9:10
					Judge 2:				9:10
4	4	(60 KGkg)	RED	CRISTIAN SARBELIO Cojolón Palma		SAC			
			BLUE	CARLOS ROBERTO Marcia Marroquín		GUA	**BLUE**	WP	3:0
		Referee:			Judge 1:				28:29
					Judge 2:				27:30
5	5	(60 KGkg)	RED	JORGE ANTONIO Pallez Pérez		HUE			
			BLUE	CÉSAR ENRIQUE Chacón Espino		ESC	**BLUE**	WP	3:0
		Referee:			Judge 1:				28:29
					Judge 2:				26:30
6	6	(63.5 KGkg)	RED	JUAN HUMBERTO Loyo Castañeda		PRO	**RED**	WP	3:0
			BLUE	KEVIN ALEXANDER Lorenzo López		SAC			
		Referee:			Judge 1:				30:27
					Judge 2:				30:27
7	7	(71 KGkg)	RED	MAURICIO ALEJANDRO Yax Martínez		SUCH			
			BLUE	ELISEO Marín Sacor		QUE	**BLUE**	RSC	R2
		Referee:			Judge 1:				10:9
					Judge 2:				9:10
8	8	(71 KGkg)	RED	SAULO DAVID Cifuentes Díaz		ESC			
			BLUE	IVAN ALEJANDRO Waemer Reyes		IZA	**BLUE**	WP	2:1
		Referee:			Judge 1:				29:28
					Judge 2:				27:30

CAMPEONATO NAC. ÉLITE MASCULINO 2021

Session Results

Session 1

MIÉ. 18 AGO. 2021 - AFTERNOON

Order	Bout	Weight Category	Corner	Name	Seed	Team Code	Winner	Result	Decision
9	9	(75 KGkg)	RED	ALEJANDRO DANIEL Fuentes Velásquez		SMC	**RED**	RSC	R1
			BLUE	OSEAS ABISAÍ Monzón Rodríguez		REU			
		Referee:			Judge 1:				-
					Judge 2:				-
10	10	(75 KGkg)	RED	JUAN PABLO de Paz Segura		GUA	**RED**	RSC	R3
			BLUE	OSCAR RAFAEL Guerra Melgar		STR			
		Referee:			Judge 1:				20:17
					Judge 2:				20:17
11	11	(75 KGkg)	RED	MOISES EMANUEL Max Orantes		PET			
			BLUE	SALVADOR EDGARDO Lemus Moráles		ESC	**BLUE**	RSC	R3
		Referee:			Judge 1:				17:20
					Judge 2:				17:20
12	12	(86 KGkg)	RED	DIEGO ALEXANDER Godínez Lima		HUE			
			BLUE	NEYTAN ELIAN González		CHIQ	**BLUE**	RSC	R3
		Referee:			Judge 1:				19:19
					Judge 2:				18:20
13	13	(86 KGkg)	RED	OSCAR DAVID Dimas Gil		GUA			
			BLUE	EDUARDO ESTUARDO Guerra López		STR	**BLUE**	WP	2:1
		Referee:			Judge 1:				29:28
					Judge 2:				27:30
14	14	(92 KGkg)	RED	ALAN JOSUÉ Cifuentes Gómez		SAC	**RED**	RSC	R1
			BLUE	MANUEL EFRAÍN Gutiérrez Chacón		STR			
		Referee:			Judge 1:				-
					Judge 2:				-

LEGEND

Rn	Round number	**RSC**	Referee Stops Contest	**WP**	Win on points

CAMPEONATO NAC. ÉLITE MASCULINO 2021

Session Results

Session 2

JUE. 19 AGO. 2021 - AFTERNOON

Order	Bout	Weight Category	Corner	Name	Seed	Team Code	Winner	Result	Decision
9	23	(63.5 KGkg)	RED	LUIS ARMANDO Ochoa Gramajo		SUCH			
			BLUE	JOSELITO Aguirre Romero		CHIQ	**BLUE**	WP	3:0
		Referee:			Judge 1:				28:29
					Judge 2:				25:30
10	24	(63.5 KGkg)	RED	BRAYAN JESÚS Marroquín Moscoso		GUA	**RED**	WP	3:0
			BLUE	BILLY SNAIDER Aceituno Aldana		IZA			
		Referee:			Judge 1:				29:28
					Judge 2:				30:27
11	25	(67 KGkg)	RED	LUIS ALEXANDER Castillo García		IZA	**RED**	RSC	R1
			BLUE	LUIS FERNANDO Ramírez		CHIQ			
		Referee:			Judge 1:				-
					Judge 2:				-
12	26	(67 KGkg)	RED	FRANCISCO EZEQUIEL Morales Hernánde		HUE			
			BLUE	JULIO CÉSAR López Ramírez		GUA	**BLUE**	WO	
		Referee:			Judge 1:				-
					Judge 2:				-
13	27	(67 KGkg)	RED	MELVIN ALEXIS Montejo Jesús		ESC	**RED**	WP	3:0
			BLUE	ESTUARDO JOSÉ Tebalán Rabarique		SUCH			
		Referee:			Judge 1:				30:26
					Judge 2:				30:24
14	28	(67 KGkg)	RED	GERARDO MOÍSES Ramos Morán		PRO			
			BLUE	CARLOS DANIEL Tobar		QUE	**BLUE**	RSC	R1
		Referee:			Judge 1:				-
					Judge 2:				-
15	29	(75 KGkg)	RED	WALTER ARIEL Duarte Vásquez		IZA	**RED**	RSC	R3
			BLUE	OSEAS ABISAÍ Monzón Rodríguez		REU			
		Referee:			Judge 1:				20:16
					Judge 2:				20:16
16	30	(75 KGkg)	RED	JUAN PABLO de Paz Segura		GUA			
			BLUE	SALVADOR EDGARDO Lemus Morales		ESC	**BLUE**	RSC	R1
		Referee:			Judge 1:				-
					Judge 2:				-

CAMPEONATO NAC. ÉLITE MASCULINO 2021

Session Results

Session 2

JUE. 19 AGO. 2021 - AFTERNOON

Order	Bout	Weight Category	Corner	Name	Seed	Team Code	Winner	Result	Decision
1	15	(48 KGkg)	RED	CRISTIAN ALEJANDRO Rodriguez Leiva		SUCH			
			BLUE	HANSELL JOSUÉ López Sánchez		GUA	**BLUE**	RSC	R2
		Referee:			Judge 1:				9:10
					Judge 2:				9:10
2	16	(54 KGkg)	RED	EMANUEL EZEQUIAS Ixchajchal Ordoñez		TOT	**RED**	WP	2:1
			BLUE	ERICK LEONARDO Tizol Vásquez		QUE			
		Referee:			Judge 1:				28:29
					Judge 2:				30:27
3	17	(57 KGkg)	RED	EDGAR EDUARDO Franzua Fowler		IZA			
			BLUE	JOSÉ FERNANDO Ruíz		REU	**BLUE**	RSC	R2
		Referee:			Judge 1:				9:10
					Judge 2:				9:10
4	18	(57 KGkg)	RED	CÉSAR EDUARDO Obregón Bac		SUCH	**RED**	WP	2:0
			BLUE	KEVIN MIGUEL Marinero Muñoz		GUA			
		Referee:			Judge 1:				28:28
					Judge 2:				29:27
5	19	(60 KGkg)	RED	DIEGO MIGUEL Salguero		CHIQ			
			BLUE	JUAN Reyes Donis		PET	**BLUE**	RSC	R2
		Referee:			Judge 1:				8:10
					Judge 2:				8:10
6	20	(60 KGkg)	RED	CARLOS ROBERTO Marcia Marroquín		GUA	**RED**	WP	3:0
			BLUE	CÉSAR ENRIQUE Chacón Espino		ESC			
		Referee:			Judge 1:				30:24
					Judge 2:				30:26
7	21	(63.5 KGkg)	RED	JEFERSON ALEJANDRO Cohuoj Pelaez		PET			
			BLUE	JUAN HUMBERTO Loyo Castañeda		PRO	**BLUE**	WP	2:1
		Referee:			Judge 1:				28:29
					Judge 2:				29:28
8	22	(63.5 KGkg)	RED	CRISTIAN RONALDO León Soloman		BVP	**RED**	WP	3:0
			BLUE	JONATHAN Milian		QUE			
		Referee:			Judge 1:				30:27
					Judge 2:				30:26

CAMPEONATO NAC. ÉLITE MASCULINO 2021

Session Results

Session 2

JUE. 19 AGO. 2021 - AFTERNOON

Order	Bout	Weight Category	Corner	Name	Seed	Team Code	Winner	Result	Decision
17	31	(+92 KGkg)	RED	CARLOS HUMBERTO Velásquez García		SMC			
			BLUE	LUIS MIGUEL Díaz Chacón		IZA	**BLUE**	WP	3:0
		Referee:			Judge 1:				26:30
					Judge 2:				27:29
18	32	(+92 KGkg)	RED	YORDI ROCAEL Valenzuela Santos		GUA	**RED**	RSC	R1
			BLUE	ELÍAS ENOC Zuleta Monterroso		PRO			
		Referee:			Judge 1:				-
					Judge 2:				-

LEGEND							
Rn	Round number	**RSC**	Referee Stops Contest	**WO**	Walkover	**WP**	Win on points

CAMPEONATO NAC. ÉLITE MASCULINO 2021

Session Results

Session 3

VIE. 20 AGO. 2021 - AFTERNOON

Order	Bout	Weight Category	Corner	Name	Seed	Team Code	Winner	Result	Decision
1	33	(51 KGkg)	RED	MICHAELL Tello Tello		HUE			
			BLUE	CARLOS ALEXANDER Ramírez Morales		ESC	**BLUE**	WP	4:1
		Referee:			Judge 1:				28:29
					Judge 2:				28:29
2	34	(54 KGkg)	RED	ALEJANDRO VITALINO López Sebastián		HUE			
			BLUE	EMANUEL EZEQUIAS Ixchajchal Ordoñez		TOT	**BLUE**	WP	2:1
		Referee:			Judge 1:				-
					Judge 2:				-
3	35	(54 KGkg)	RED	LUIS OMAR Fernández Rodas		GUA			
			BLUE	KENETH ALEJANDRO Castillo Aldana		IZA	**BLUE**	WP	3:0
		Referee:			Judge 1:				-
					Judge 2:				-
4	36	(57 KGkg)	RED	JOSÉ FERNANDO Ruíz		REU	**RED**	WP	4:0
			BLUE	CÉSAR EDUARDO Obregón Bac		SUCH			
		Referee:			Judge 1:				29:27
					Judge 2:				28:28
5	37	(63.5 KGkg)	RED	JUAN HUMBERTO Loyo Castañeda		PRO			
			BLUE	CRISTIAN RONALDO León Soloman		BVP	**BLUE**	WP	2:0
		Referee:			Judge 1:				-
					Judge 2:				-
6	38	(63.5 KGkg)	RED	JOSELITO Aguirre Romero		CHIQ	**RED**	WP	3:0
			BLUE	BRAYAN JESÚS Marroquín Moscoso		GUA			
		Referee:			Judge 1:				-
					Judge 2:				-
7	39	(67 KGkg)	RED	LUIS ALEXANDER Castillo García		IZA	**RED**	W.O.	
			BLUE	JULIO CÉSAR López Ramírez		GUA			
		Referee:			Judge 1:				-
					Judge 2:				-
8	40	(67 KGkg)	RED	MELVIN ALEXIS Montejo Jesús		ESC			
			BLUE	CARLOS DANIEL Tobar		QUE	**BLUE**	R.S.C.	
		Referee:			Judge 1:				-
					Judge 2:				-

CAMPEONATO NAC. ÉLITE MASCULINO 2021

Session Results

Session 3

VIE. 20 AGO. 2021 - AFTERNOON

Order	Bout	Weight Category	Corner	Name	Seed	Team Code	Winner	Result	Decision
9	41	(71 KGkg)	RED	ELISEO Marín Sacor		QUE			
			BLUE	IVAN ALEJANDRO Waemer Reyes		IZA	**BLUE**	WP	4:0
		Referee:			Judge 1:				27:30
					Judge 2:				28:28
10	42	(80 KGkg)	RED	ERICK ORLANDO Molina Labarreda		SUCH	**RED**	RSC	R2
			BLUE	CARMELO Franco de Paz		IZA			
		Referee:			Judge 1:				10:9
					Judge 2:				10:8
11	43	(92 KGkg)	RED	FERNANDO Ostrich Vásquez		GUA	**RED**	WP	3:2
			BLUE	ALAN JOSUÉ Cifuentes Gómez		SAC			
		Referee:			Judge 1:				28:29
					Judge 2:				30:27

LEGEND

Rn	Round number	**RSC**	Referee Stops Contest	**WP**	Win on points

CAMPEONATO NAC. ÉLITE MASCULINO 2021

Session Results

Session 4

SÁB. 21 AGO. 2021 - AFTERNOON

Order	Bout	Weight Category	Corner	Name	Seed	Team Code	Winner	Result	Decision
1	44	(48 KGkg)	RED	BAGNER EDILSAR De León Pérez		HUE			
			BLUE	HANSELL JOSUÉ López Sánchez		GUA	**BLUE**	WP	5:0
		Referee:			Judge 1:				18:20
					Judge 2:				18:20
2	45	(54 KGkg)	RED	EMANUEL EZEQUIAS Ixchajchal Ordoñez		TOT			
			BLUE	KENETH ALEJANDRO Castillo Aldana		IZA	**BLUE**	WP	5:0
		Referee:			Judge 1:				27:29
					Judge 2:				26:30
3	46	(60 KGkg)	RED	JUAN Reyes Donis		PET	**RED**	WP	4:0
			BLUE	CARLOS ROBERTO Marcia Marroquín		GUA			
		Referee:			Judge 1:				29:27
					Judge 2:				29:27
4	47	(63.5 KGkg)	RED	CRISTIAN RONALDO León Soloman		BVP			
			BLUE	JOSELITO Aguirre Romero		CHIQ	**BLUE**	WP	5:0
		Referee:			Judge 1:				26:29
					Judge 2:				27:28
5	48	(67 KGkg)	RED	LUIS ALEXANDER Castillo García		IZA	**RED**	WP	4:1
			BLUE	CARLOS DANIEL Tobar		QUE			
		Referee:			Judge 1:				30:27
					Judge 2:				30:27
6	49	(75 KGkg)	RED	WALTER ARIEL Duarte Vásquez		IZA	**RED**	WP	5:0
			BLUE	SALVADOR EDGARDO Lemus Morales		ESC			
		Referee:			Judge 1:				29:28
					Judge 2:				30:27
7	50	(86 KGkg)	RED	NEYTAN ELIAN González		CHIQ			
			BLUE	EDUARDO ESTUARDO Guerra López		STR	**BLUE**	RSC	R1
		Referee:			Judge 1:				-
					Judge 2:				-
8	51	(+92 KGkg)	RED	LUIS MIGUEL Díaz Chacón		IZA			
			BLUE	YORDI ROCAEL Valenzuela Santos		GUA	**BLUE**	WP	5:0
		Referee:			Judge 1:				28:29
					Judge 2:				27:30

SEGUNDO CAMPAMENTO DE PREPARACIÓN SELECCIÓN FEMENINA

Del 08 al 23 de septiembre del año 2021, se realizó en el Departamento de Quetzaltenango en el gimnasio, pista de atletismo del Complejo de la Confederación Deportiva Autónoma de Guatemala, el Campamento de preparación de la Selección Nacional de Boxeo Femenino y la parte física también se utilizó el cerro el Baúl.
Participó con la Delegación Femenina siguiente:

Atleta y entrenador	Disciplina y/o prueba	Preparación física
Aylin Dayana James	48 kg	Incrementó velocidad, bajo resistencia aeróbica
Maria Beatriz Osorio	54 kg	Incrementó su estado físico, había tenido una baja, incremento su resistencia aeróbica
Leilany Reyes Moreno	57 kg	Incrementó velocidad y mantuvo su resistencia aeróbica
Maria Victoria Chiroy	66 kg	Demostró regularidad dentro de las mediciones, incrementó potencia
Zulena Alvarez Perez	70 kg	Demostró regularidad dentro de las mediciones, incrementó potencia
Carlos Armando Morán Rodas	Entrenador	------

Se mejoró en cuanto a las tácticas específicas de combate, se pudo establecer un entrenamiento más individualizado, lo que permitió ajustar a cada atleta en dependencia de las acciones necesarias acordes a su división de peso, esto como preparación previo a los próximos eventos nacionales e internacionales en los que participen.


PASIÓN POR






CDAG





CAMPEONATO CLASIFICATORIO A JUEGOS DEPORTIVOS NACIONALES (Categoría Pioneril 11-12 años, infantil 13-14 años y cadetes 15- 16 años) MASCULINO Y FEMENINO

Campeonato Clasificatorio a Juegos Deportivos Nacionales de Boxeo, categorías Pioneril (11 – 12 años), Infantil (13 – 14 años) y Cadetes (15 – 16 años masculino y femenino), se realizó del 19 al 22 de octubre 2021, con una participación de 19 Asociaciones Deportivas Departamentales que son las siguientes:

1. Baja Verapaz
2. Chimaltenango
3. Chiquimula
4. Guatemala
5. Huehuetenango
6. Izabal
7. Peten
8. Quetzaltenango
9. Jalapa
10. Quiche
11. Retalhuleu
12. Sacatepéquez
13. San Marcos
14. Santa Rosa
15. Suchitepéquez
16. Totonicapán
17. Zacapa
18. El progreso
19. Escuintla.

Se contó con la participación de 120 boxeadores y boxeadoras, los objetivos principales de este campeonato es darle seguimiento a la preparación de nuestra Selecciones Nacionales Pioneril, Infantil y Cadetes, captación y masificación de atletas en las diferentes categorías con proyección a evento Internacionales de mediano y largo plazo.


Gratitud
1
2
3
BOXING


Gratitud
BOXING


GUATEMALA






SANTA FSAN MARCO
QUICHÉ
QUETZALTENANGO













CAMP. CLASIFICATORIO A JDN CATEGORÍA 11-12 AÑOS 2021

Medallists by Weight Category

As of VIE. 15 OCT. 2021

After 11 of 11 Events

Weight Category	Date	Medal	Name	Team Code
(28 KGkg)	VIE. 15 OCT.	GOLD	JOSEPH ESAÚ Cruz Lima	JAL
		SILVER	LUIS FERNANDO López Recinos	IZA
		BRONZE	JEFERSON MAURICIO Ligorria Veliz	PET
		BRONZE	KEVIN DANILO Ovando Villalobos	SUCHI
(30 KGkg)	VIE. 15 OCT.	GOLD	ALEXIS MICHAELL Ligorria Veliz	PET
		SILVER	JOSÉ MATIAS González Girón	GUA
		BRONZE	JUAN JOSÉ Castillo Saloj	HUE
		BRONZE	ANDERSON ESTUARDO Tello López	SUCHI
(32 KGkg)	VIE. 15 OCT.	GOLD	WILFORD EROLDANY Alveña Villanueva	PET
		SILVER	JOSÉ ALBERTO Goméz López	SAC
		BRONZE	EVEN LEONARDO García Silva	STR
		BRONZE	XAVI ONELIO Ramírez Paredes	PRO
(34 KGkg)	VIE. 15 OCT.	GOLD	CARLOS ARTURO Valdez Saucedo	GUA
		SILVER	JOSÉ CARLOS López Santos	SAC
(36 KGkg)	VIE. 15 OCT.	GOLD	JOSÉ CARLOS Castañeda Mejía	SUCHI
		SILVER	ALEJANDRO SEBASTIÁN Lau Villatoro	STR
		BRONZE	HERLINDO DANIEL Tumax Ordoñez	TOT
		BRONZE	JOB SAMUEL Ramírez	CHIM
(38 KGkg)	VIE. 15 OCT.	GOLD	ÁNGEL JOSHUA Sayquí Soto	SUCHI
		SILVER	MATEO Rivera Aguirre	STR
		BRONZE	JOSUÉ ANTONIO Jordán Gómez	JAL
		BRONZE	EDWIN JOSEFHT Matias Ajanel	QUE
(40 KGkg)	VIE. 15 OCT.	GOLD	CRISTOPHER JOSÉ Silva Hernández	SAC
		SILVER	ÁNGEL SEBASTIAN Rodas Arriola	TOT
(44 KGkg)	VIE. 15 OCT.	GOLD	GERARDO NEFTALY Alfaro Fuego	REU
		SILVER	CRISTIAN IVAN López Coto	SUCHI
		BRONZE	ANDY BERNABÉ Mejía Pérez	GUA
(46 KGkg)	VIE. 15 OCT.	GOLD	LUIS JOSÉ Alvarado Eguizabal	ESC
		SILVER	EDUARDO EMANUEL Hernández Tuman	GUA
		BRONZE	OSCAR ESTUARDO Guerra Alay	STR
(48 KGkg)	VIE. 15 OCT.	GOLD	JENSER GUILLERMO Pérez Martínez	GUA
		SILVER	JEFFERSON JOSUÉ Pérez Apen	SAC
		BRONZE	MARVÍN JOSÉ García Guillén	CHIQ
(50 KGkg)	VIE. 15 OCT.	GOLD	DANIEL ANDRES López Barrios	GUA
		BRONZE	DANIEL ESTUARDO Arevalo Álvarez	STR

NOTES
Sorting order for ranked 3rd: from semifinals, first, loser against the gold medallist, second, loser against the silver medallist.

CAMP. CLASIFICATORIO A JDN CATEGORÍA 11-12 AÑOS 2021

Ranking by Team

As of VIE. 15 OCT. 2021

Rank	Team Code	Boxers	Victories			Lost	Bouts	Bouts per Boxer	Points	Points per Boxer	G	S	B	Total
			Prelims	Semi finals	Finals									
1	GUA	8	1	3	3	5	12	1.5	**16**	2.0	3	2	1	6
2	SUCHI	5	1	2	2	3	8	1.6	**11**	2.2	2	1	2	5
3	PET	4		2	2	1	5	1.3	**10**	2.5	2		1	3
4	JAL	2	1	1	1	1	4	2.0	**6**	3.0	1		1	2
5	SAC	4		1	1	3	5	1.3	**5**	1.3	1	3		4
6	ESC	1		1	1		2	2.0	**5**	5.0	1			1
6	REU	1		1	1		2	2.0	**5**	5.0	1			1
8	STR	5		2		5	7	1.4	**4**	0.8		2	3	5
9	IZA	2		1		2	3	1.5	**2**	1.0		1		1
10	TOT	2				2	2	1.0				1	1	2
11	CHIM	1				1	1	1.0					1	1
11	CHIQ	1				1	1	1.0					1	1
11	HUE	1				1	1	1.0					1	1
11	PRO	1				1	1	1.0					1	1
11	QUE	1				1	1	1.0					1	1
16	ZAC	1												

LEGEND
B Bronze **G** Gold **Prelim.** Preliminaries **S** Silver

CAMP. CLASIFICATORIO A JDN CATEGORÍA 11-12 AÑOS 2021

Session Results

Session 1

MIÉ. 13 OCT. 2021 - AFTERNOON

Order	Bout	Weight Category	Corner	Name	Seed	Team Code	Winner	Result	Decision
1	1	(28 KGkg)	RED	JOSEPH ESAÚ Cruz Lima		JAL	**RED**	WP	2:1
			BLUE	KEVIN ESTUARDO Orozco Aguilar		GUA			
		Referee:			Judge 1:				-
					Judge 2:				-
2	2	(32 KGkg)	RED	JOSÉ ALBERTO Goméz López		SAC	**RED**	WP	3:0
			BLUE	XAVI ONELIO Ramírez Paredes		PRO			
		Referee:			Judge 1:				-
					Judge 2:				-
3	3	(32 KGkg)	RED	EVEN LEONARDO García Silva		STR			
			BLUE	WILFORD EROLDANY Alveña Villanueva		PET	**BLUE**	WP	3:0
		Referee:			Judge 1:				-
					Judge 2:				-
4	4	(36 KGkg)	RED	JOSTIN ESTUARDO Monterroso Pérez		GUA			
			BLUE	JOSÉ CARLOS Castañeda Mejía		SUCHI	**BLUE**	WP	3:0
		Referee:			Judge 1:				-
					Judge 2:				-
5	5	(38 KGkg)	RED	ÁNGEL JOSHUA Sayquí Soto		SUCHI	**RED**	WP	3:0
			BLUE	JOSUÉ ANTONIO Jordán Gómez		JAL			
		Referee:			Judge 1:				-
					Judge 2:				-
6	6	(38 KGkg)	RED	EDWIN JOSEFHT Matias Ajanel		QUE			
			BLUE	MATEO Rivera Aguirre		STR	**BLUE**	WP	2:1
		Referee:			Judge 1:				-
					Judge 2:				-
7	7	(44 KGkg)	RED	ANDY BERNABÉ Mejía Pérez		GUA			
			BLUE	GERARDO NEFTALY Alfaro Fuego		REU	**BLUE**	WP	2:1
		Referee:			Judge 1:				-
					Judge 2:				-
8	8	(48 KGkg)	RED	JENSER GUILLERMO Pérez Martínez		GUA	**RED**	WP	3:0
			BLUE	MARVÍN JOSÉ García Guillén		CHIQ			
		Referee:			Judge 1:				-
					Judge 2:				-

CAMP. CLASIFICATORIO A JDN CATEGORÍA 11-12 AÑOS 2021

Session Results

Session 1

MIÉ. 13 OCT. 2021 - AFTERNOON

Order	Bout	Weight Category	Corner	Name	Seed	Team Code	Winner	Result	Decision
9	9	(50 KGkg)	RED	DANIEL ANDRES López Barrios		GUA	**RED**	WP	3:0
			BLUE	JUNIOR JUNINHO Ernest Matal		IZA			
		Referee:			Judge 1:				-
					Judge 2:				-

LEGEND
WP Win on points

CAMP. CLASIFICATORIO A JDN CATEGORÍA 11-12 AÑOS 2021

Session Results

Session 2

JUE. 14 OCT. 2021 - AFTERNOON

Order	Bout	Weight Category	Corner	Name	Seed	Team Code	Winner	Result	Decision
1	10	(28 KGkg)	RED	KEVIN DANILO Ovando Villalobos		SUCHI			
			BLUE	LUIS FERNANDO López Recinos		IZA	**BLUE**	WP	3:0
		Referee:			Judge 1:				-
					Judge 2:				-
2	11	(28 KGkg)	RED	JEFERSON MAURICIO Ligorria Veliz		PET			
			BLUE	JOSEPH ESAÚ Cruz Lima		JAL	**BLUE**	WP	3:0
		Referee:			Judge 1:				-
					Judge 2:				-
3	12	(30 KGkg)	RED	JUAN JOSÉ Castillo Saloj		HUE			
			BLUE	ALEXIS MICHAELL Ligorria Veliz		PET	**BLUE**	WP	3:0
		Referee:			Judge 1:				-
					Judge 2:				-
4	13	(30 KGkg)	RED	ANDERSON ESTUARDO Tello López		SUCHI			
			BLUE	JOSÉ MATIAS González Girón		GUA	**BLUE**	WO	
		Referee:			Judge 1:				-
					Judge 2:				-
5	14	(36 KGkg)	RED	ALEJANDRO SEBASTIÁN Lau Villatoro		STR	**RED**	RSC	
			BLUE	JOB SAMUEL Ramírez		CHIM			
		Referee:			Judge 1:				-
					Judge 2:				-
6	15	(36 KGkg)	RED	HERLINDO DANIEL Tumax Ordoñez		TOT			
			BLUE	JOSÉ CARLOS Castañeda Mejía		SUCHI	**BLUE**	WP	2:1
		Referee:			Judge 1:				-
					Judge 2:				-
7	16	(46 KGkg)	RED	LUIS JOSÉ Alvarado Eguizabal		ESC	**RED**	WP	3:0
			BLUE	OSCAR ESTUARDO Guerra Alay		STR			
		Referee:			Judge 1:				-
					Judge 2:				-
8	17	(50 KGkg)	RED	LEONEL ALEZANDRO Hernández Póp		PET	**None**	WP	:
			BLUE	ANTHONY YANUEL Ortíz Granados		ZAC			
		Referee:			Judge 1:				-
					Judge 2:				-

CAMP. CLASIFICATORIO A JDN CATEGORÍA 11-12 AÑOS 2021

Session Results

Session 2

JUE. 14 OCT. 2021 - AFTERNOON

Order	Bout	Weight Category	Corner	Name	Seed	Team Code	Winner	Result	Decision
9	18	(50 KGkg)	RED	DANIEL ESTUARDO Arevalo Álvarez		STR			
			BLUE	DANIEL ANDRES López Barrios		GUA	**BLUE**	RSCI	
		Referee:			Judge 1:				-
					Judge 2:				-

LEGEND							
Rn	Round number	**RSC**	Referee Stops Contest	**WO**	Walkover	**WP**	Win on points

CAMP. CLASIFICATORIO A JDN CATEGORÍA 11-12 AÑOS 2021

Session Results

Session 3

VIE. 15 OCT. 2021 - AFTERNOON

Order	Bout	Weight Category	Corner	Name	Seed	Team Code	Winner	Result	Decision
1	19	(28 KGkg)	RED	LUIS FERNANDO López Recinos		IZA			
			BLUE	JOSEPH ESAÚ Cruz Lima		JAL	**BLUE**	WP	2:1
		Referee:			Judge 1:				-
					Judge 2:				-
2	20	(30 KGkg)	RED	ALEXIS MICHAELL Ligorria Veliz		PET	**RED**	WP	2:1
			BLUE	JOSÉ MATIAS González Girón		GUA			
		Referee:			Judge 1:				-
					Judge 2:				-
3	21	(32 KGkg)	RED	JOSÉ ALBERTO Goméz López		SAC			
			BLUE	WILFORD EROLDANY Alveña Villanueva		PET	**BLUE**	WP	2:1
		Referee:			Judge 1:				-
					Judge 2:				-
4	22	(34 KGkg)	RED	CARLOS ARTURO Valdez Saucedo		GUA	**RED**	WP	3:0
			BLUE	JOSÉ CARLOS López Santos		SAC			
		Referee:			Judge 1:				-
					Judge 2:				-
5	23	(36 KGkg)	RED	ALEJANDRO SEBASTIÁN Lau Villatoro		STR			
			BLUE	JOSÉ CARLOS Castañeda Mejía		SUCHI	**BLUE**	WP	2:1
		Referee:			Judge 1:				-
					Judge 2:				-
6	24	(38 KGkg)	RED	ÁNGEL JOSHUA Sayquí Soto		SUCHI	**RED**	WP	2:1
			BLUE	MATEO Rivera Aguirre		STR			
		Referee:			Judge 1:				-
					Judge 2:				-
7	25	(40 KGkg)	RED	CRISTOPHER JOSÉ Silva Hernández		SAC	**RED**	WP	2:1
			BLUE	ÁNGEL SEBASTIAN Rodas Arriola		TOT			
		Referee:			Judge 1:				-
					Judge 2:				-
8	26	(44 KGkg)	RED	CRISTIAN IVAN López Coto		SUCHI			
			BLUE	GERARDO NEFTALY Alfaro Fuego		REU	**BLUE**	WP	3:0
		Referee:			Judge 1:				-
					Judge 2:				-

CAMP. CLASIFICATORIO A JDN CATEGORÍA 11-12 AÑOS 2021

Session Results

Session 3

VIE. 15 OCT. 2021 - AFTERNOON

Order	Bout	Weight Category	Corner	Name	Seed	Team Code	Winner	Result	Decision
9	27	(46 KGkg)	RED	EDUARDO EMANUEL Hemández Tuman		GUA			
			BLUE	LUIS JOSÉ Alvarado Eguizabal		ESC	**BLUE**	ABANDONO	
		Referee:			Judge 1:				-
					Judge 2:				-
10	28	(48 KGkg)	RED	JEFFERSON JOSUÉ Pérez Apen		SAC			
			BLUE	JENSER GUILLERMO Pérez Martínez		GUA	**BLUE**	RSC	
		Referee:			Judge 1:				-
					Judge 2:				-
11	29	(50 KGkg)	RED						
			BLUE	DANIEL ANDRES López Barrios		GUA	**BLUE**	WO	
		Referee:			Judge 1:				-
					Judge 2:				-

LEGEND

Rn	Round number	**RSC**	Referee Stops Contest	**WO**	Walkover	**WP**	Win on points

CAMP. CLASIFICATORIO A JDN CATEGORÍA 13-14 AÑOS 2021

Medallists by Weight Category

As of VIE. 15 OCT. 2021

After 14 of 14 Events

Weight Category	Date	Medal	Name	Team Code
(34 KGkg)	VIE. 15 OCT.	GOLD	MATEO YOVARDO Julian Basilio	HUE
		SILVER	HÉCTOR WALDEMAR Enriquez	PRO
(38 KGkg)	VIE. 15 OCT.	GOLD	ÁNGEL JOSÉ Raigoth Lepe	SAC
		SILVER	DENIS ALBERTO Castillo Linarez	IZA
		BRONZE	CRISTOFER ANDERSON González López	QUE
		BRONZE	BILLY FABIAN De la Cruz Pérz	SUCHI
(40 KGkg)	VIE. 15 OCT.	GOLD	MARVIN ALEXANDER Contreras Aragon	SAC
		SILVER	CRISTOFER GUSTAVO López Rodríguez	GUA
		BRONZE	ALEX ESTEBAN López Cot	SUCHI
(42 KGkg)	VIE. 15 OCT.	GOLD	JERAL JOSÉ Martínez Gudiel	ESC
		SILVER	OSCAR DANIEL Godoy Juárez	JAL
		BRONZE	FERNANDO SANTIAGO Miguel Farfan	SAC
		BRONZE	FELIX LEONARDO Mejía Maldonado	SUCHI
(44 KGkg)	VIE. 15 OCT.	GOLD	JARED Guillespie	GUA
		SILVER	SELVIN DAVID Sayqui Soto	SUCHI
		BRONZE	JULIO CÉSAR Santos López	SAC
		BRONZE	ÁNGEL EDUARDO López Orozco	SMC
(46 KGkg)	VIE. 15 OCT.	GOLD	DIEGO ALEJANDRO Miguel Montepeque	SAC
		SILVER	LUDIN CARLOS Gutiérrez Bautista	IZA
		BRONZE	MARLON ALEXANDER Ceballos Chicay	SUCHI
		BRONZE	ERLIN YAIR Saquic	ZAC
(48 KGkg)	VIE. 15 OCT.	GOLD	JULIO Ramírez	GUA
		SILVER	KEVIN ANDRE Gutiérrez Bautista	IZA
		BRONZE	MARVIN JOSUÉ Raigoth Lepe	SAC
		BRONZE	JAVIER ALEXANDER Balux Tahay	SUCHI
(51 KGkg)	VIE. 15 OCT.	GOLD	JAIRON DANIEL Celaya López	SUCHI
		SILVER	OLIVER JONATHAN Reyes Cruz	ESC
		BRONZE	JEFERSON IVAN Morales Lemus	IZA
		BRONZE	JOSÉ ALEJANDRO Arevalo Álverez	STR
(54 KGkg)	VIE. 15 OCT.	GOLD	JOSUÉ CAMILO Morán Castellanos	GUA
		SILVER	EMANUEL ALEXANDER Ortíz Granados	ZAC
		BRONZE	CARLOS DANIEL Orozco Vásquez	SMC
		BRONZE	OSCAR EDUARDO Calderón López	REU
(57 KGkg)	VIE. 15 OCT.	GOLD	ERICK EDUARDO Socoreque Osorio	SAC
		SILVER	JUAN PABLO Sebastian Cuc	PET
		BRONZE	DIEGO CALEB Iguardia Guoz	PRO
		BRONZE	JONATHAN Rodríguez Colindres	GUA
(60 KGkg)	VIE. 15 OCT.	GOLD	CRISTIAN STEVEN Mata Ramírez	JUT
		SILVER	EDGAR DANILO Jumique Barrera	IZA
		BRONZE	ÁNGEL GABRIEL Sic Barillas	GUA
		BRONZE	ÁNGEL MARCHELLO Guzmán Pérez	SUCHI
(63 KGkg)	VIE. 15 OCT.	GOLD	ALEX ANTONIO Rodas Rizo	GUA
		SILVER	BRYAN SEBASTIAN Cazia González	REU
		BRONZE	CARLOS FABIAN Morán Rosales	SAC
		BRONZE	ANTONY RAMSES Morales Larios	IZA
(66 KGkg)	VIE. 15 OCT.	GOLD	CRISTIANO ELVER Jiménez Estrada	JAL
		SILVER	MYNOR RENÉ Hernández Montenegro	GUA
(+66 KGkg)	VIE. 15 OCT.	GOLD	FELIX JOSUÉ Rivas Abtzun	GUA
		SILVER	DANIEL ALEJANDRO Ayala Torres	PET
		BRONZE	BRAYAN ORLANDO Aquino Ramírez	STR

NOTES
Sorting order for ranked 3rd: from semifinals, first, loser against the gold medallist, second, loser against the silver medallist.

CAMP. CLASIFICATORIO A JDN CATEGORÍA 13-14 AÑOS 2021

Ranking by Team

As of VIE. 15 OCT. 2021

Rank	Team Code	Boxers	Victories			Lost	Bouts	Bouts per Boxer	Points	Points per Boxer	G	S	B	Total
			Prelims	Semi finals	Finals									
1	GUA	11	1	5	5	6	17	1.5	**26**	2.4	5	2	2	9
2	SAC	8	1	4	4	4	13	1.6	**21**	2.6	4		4	8
3	SUCHI	9	4	2	1	8	15	1.7	**11**	1.2	1	1	6	8
4	IZA	6	3	4		6	13	2.2	**11**	1.8		4	2	6
5	ESC	3	1	2	1	2	6	2.0	**8**	2.7	1	1		2
6	JAL	2		1	1	1	3	1.5	**5**	2.5	1	1		2
7	JUT	1		1	1		2	2.0	**5**	5.0	1			1
8	HUE	1			1		1	1.0	**3**	3.0	1			1
9	ZAC	2	1	1		2	4	2.0	**3**	1.5		1	1	2
10	PET	3		1		3	4	1.3	**2**	0.7		2		2
11	REU	2		1		2	3	1.5	**2**	1.0		1	1	2
12	STR	3	1			3	4	1.3	**1**	0.3			2	2
13	PRO	2				2	2	1.0				1	1	2
14	SMC	3				3	3	1.0					2	2
15	QUE	1				1	1	1.0					1	1
16	BJV	2				2	2	1.0						
16	CHIM	1				1	1	1.0						
16	CHIQ	1				1	1	1.0						
16	QUI	1				1	1	1.0						

LEGEND

B	Bronze	**G**	Gold	**Prelim.**	Preliminaries	**S**	Silver

CAMP. CLASIFICATORIO A JDN CATEGORÍA 13-14 AÑOS 2021

Session Results

Session 1

MIÉ. 13 OCT. 2021 - AFTERNOON

Order	Bout	Weight Category	Corner	Name	Seed	Team Code	Winner	Result	Decision
9	9	(48 KGkg)	RED	SAÚL ANTONIO Cornel Aquino		BJV			
			BLUE	KEVIN ANDRE Gutiérrez Bautista		IZA	**BLUE**	WP	3:0
		Referee:			Judge 1:				27:30
					Judge 2:				27:30
10	10	(48 KGkg)	RED	JAVIER ALEXANDER Balux Tahay		SUCHI	**RED**	RSC	R3
			BLUE	KEVIN ADRÍAN Ardo Guzmán		ESC			
		Referee:			Judge 1:				18:19
					Judge 2:				19:18
11	11	(51 KGkg)	RED	DONALD RICARDO López Orozco		SMC			
			BLUE	JOSÉ ALEJANDRO Arevalo Álverez		STR	**BLUE**	RSC	R3
		Referee:			Judge 1:				20:18
					Judge 2:				20:18
12	12	(51 KGkg)	RED	JAIRON DANIEL Celaya López		SUCHI	**RED**	RSC	R3
			BLUE	RODRÍGO Lemus Temas		GUA			
		Referee:			Judge 1:				20:18
					Judge 2:				20:18
13	13	(51 KGkg)	RED	ROLFIN NOEL Cornel Aquino		BJV			
			BLUE	JEFERSON IVAN Morales Lemus		IZA	**BLUE**	WP	3:0
		Referee:			Judge 1:				27:30
					Judge 2:				27:30
14	14	(60 KGkg)	RED	ÁNGEL MARCHELLO Guzmán Pérez		SUCHI			
			BLUE	EDGAR DANILO Jumique Barrera		IZA	**BLUE**	WP	3:0
		Referee:			Judge 1:				27:30
					Judge 2:				27:30
15	15	(60 KGkg)	RED	ÁNGEL GABRIEL Sic Barillas		GUA			
			BLUE	CRISTIAN STEVEN Mata Ramírez		JUT	**BLUE**	RSC	R1
		Referee:			Judge 1:				-
					Judge 2:				-
16	16	(63 KGkg)	RED	BRAYAN MAURICIO Pleitez Gamboa		SUCHI			
			BLUE	ALEX ANTONIO Rodas Rizo		GUA	**BLUE**	RSC	R3
		Referee:			Judge 1:				17:20
					Judge 2:				18:20

CAMP. CLASIFICATORIO A JDN CATEGORÍA 13-14 AÑOS 2021

Session Results

Session 1

MIÉ. 13 OCT. 2021 - AFTERNOON

Order	Bout	Weight Category	Corner	Name	Seed	Team Code	Winner	Result	Decision
1	1	(38 KGkg)	RED	BILLY FABIAN De la Cruz Pérz		SUCHI			
			BLUE	DENIS ALBERTO Castillo Linarez		IZA	**BLUE**	WP	3:0
		Referee:			Judge 1:				27:30
					Judge 2:				27:30
2	2	(38 KGkg)	RED	CRISTOFER ANDERSON González López		QUE			
			BLUE	ÁNGEL JOSÉ Raigoth Lepe		SAC	**BLUE**	WP	2:1
		Referee:			Judge 1:				30:27
					Judge 2:				28:29
3	3	(42 KGkg)	RED	JERAL JOSÉ Martínez Gudiel		ESC	**RED**	RSC	R2
			BLUE	JUAN GABRIEL López		QUI			
		Referee:			Judge 1:				10:9
					Judge 2:				10:8
4	4	(44 KGkg)	RED	WILMER ANTONIO Cruz		CHIQ			
			BLUE	SELVIN DAVID Sayqui Soto		SUCHI	**BLUE**	WP	3:0
		Referee:			Judge 1:				28:29
					Judge 2:				28:29
5	5	(46 KGkg)	RED	JOSUÉ DAVID Recinos Rodríguez		PET			
			BLUE	ERLIN YAIR Saquic		ZAC	**BLUE**	WP	2:1
		Referee:			Judge 1:				28:29
					Judge 2:				28:29
6	6	(46 KGkg)	RED	LUDIN CARLOS Gutiérrez Bautista		IZA	**RED**	WP	3:0
			BLUE	FRANKLIN GUILLERMO Tumin Pérez		CHIM			
		Referee:			Judge 1:				30:27
					Judge 2:				30:27
7	7	(46 KGkg)	RED	MARLON ALEXANDER Ceballos Chicay		SUCHI	**RED**	WP	3:0
			BLUE	ERICK FERNANDO Villalta Alvarado		STR			
		Referee:			Judge 1:				29:28
					Judge 2:				29:28
8	8	(46 KGkg)	RED	JORGE OTONIEL Vásquez Gabriel		GUA			
			BLUE	DIEGO ALEJANDRO Miguel Montepeque		SAC	**BLUE**	WP	3:0
		Referee:			Judge 1:				27:30
					Judge 2:				27:30

CAMP. CLASIFICATORIO A JDN CATEGORÍA 13-14 AÑOS 2021

Session Results

Session 2

JUE. 14 OCT. 2021 - AFTERNOON

Order	Bout	Weight Category	Corner	Name	Seed	Team Code	Winner	Result	Decision
9	25	(48 KGkg)	RED	KEVIN ANDRE Gutiérrez Bautista		IZA	**RED**	WP	3:0
			BLUE	JAVIER ALEXANDER Balux Tahay		SUCHI			
		Referee:			Judge 1:				30:27
					Judge 2:				30:27
10	26	(51 KGkg)	RED	OLIVER JONATHAN Reyes Cruz		ESC	**RED**	RSC	
			BLUE	JOSÉ ALEJANDRO Arevalo Álverez		STR			
		Referee:			Judge 1:				-
					Judge 2:				-
11	27	(51 KGkg)	RED	JAIRON DANIEL Celaya López		SUCHI	**RED**	WP	3:0
			BLUE	JEFERSON IVAN Morales Lemus		IZA			
		Referee:			Judge 1:				30:27
					Judge 2:				30:27
12	28	(54 KGkg)	RED	JOSUÉ CAMILO Morán Castellanos		GUA	**RED**	RSC-I	R3
			BLUE	CARLOS DANIEL Orozco Vásquez		SMC			
		Referee:			Judge 1:				20:18
					Judge 2:				19:19
13	29	(54 KGkg)	RED	OSCAR EDUARDO Calderón López		REU			
			BLUE	EMANUEL ALEXANDER Ortíz Granados		ZAC	**BLUE**	WO	
		Referee:			Judge 1:				-
					Judge 2:				-
14	30	(57 KGkg)	RED	DIEGO CALEB Iguardia Guoz		PRO			
			BLUE	ERICK EDUARDO Socoreque Osorio		SAC	**BLUE**	WP	3:0
		Referee:			Judge 1:				28:29
					Judge 2:				27:30
15	31	(57 KGkg)	RED	JUAN PABLO Sebastian Cuc		PET	**RED**	RSC	R3
			BLUE	JONATHAN Rodríguez Colindres		GUA			
		Referee:			Judge 1:				20:18
					Judge 2:				20:18
16	32	(63 KGkg)	RED	BRYAN SEBASTIAN Cazia González		REU	**RED**	WO	
			BLUE	ANTONY RAMSES Morales Larios		IZA			
		Referee:			Judge 1:				-
					Judge 2:				-

CAMP. CLASIFICATORIO A JDN CATEGORÍA 13-14 AÑOS 2021

Session Results

Session 2

JUE. 14 OCT. 2021 - AFTERNOON

Order	Bout	Weight Category	Corner	Name	Seed	Team Code	Winner	Result	Decision
1	17	(40 KGkg)	RED	ALEX ESTEBAN López Cot		SUCHI			
			BLUE	MARVIN ALEXANDER Contreras Aragon		SAC	**BLUE**	W.O.	
		Referee:		Judge 1:					-
				Judge 2:					-
2	18	(42 KGkg)	RED	FELIX LEONARDO Mejia Maldonado		SUCHI			
			BLUE	OSCAR DANIEL Godoy Juárez		JAL	**BLUE**	WP	3:0
		Referee:		Judge 1:					-
				Judge 2:					-
3	19	(42 KGkg)	RED	FERNANDO SANTIAGO Miguel Farfan		SAC			
			BLUE	JERAL JOSÉ Martínez Gudiel		ESC	**BLUE**	WP	3:0
		Referee:		Judge 1:					-
				Judge 2:					-
4	20	(44 KGkg)	RED	JARED Guillespie		GUA	**RED**	RSC	
			BLUE	JULIO CÉSAR Santos López		SAC			
		Referee:		Judge 1:					-
				Judge 2:					-
5	21	(44 KGkg)	RED	ÁNGEL EDUARDO López Orozco		SMC			
			BLUE	SELVIN DAVID Sayqui Soto		SUCHI	**BLUE**	RSCI	
		Referee:		Judge 1:					-
				Judge 2:					-
6	22	(46 KGkg)	RED	ERLIN YAIR Saquic		ZAC			
			BLUE	LUDIN CARLOS Gutiérrez Bautista		IZA	**BLUE**	WP	3:0
		Referee:		Judge 1:					27:30
				Judge 2:					28:29
7	23	(46 KGkg)	RED	MARLON ALEXANDER Ceballos Chicay		SUCHI			
			BLUE	DIEGO ALEJANDRO Miguel Montepeque		SAC	**BLUE**	WP	3:0
		Referee:		Judge 1:					27:30
				Judge 2:					26:30
8	24	(48 KGkg)	RED	JULIO Ramírez		GUA	**RED**	WP	3:0
			BLUE	MARVIN JOSUÉ Raigoth Lepe		SAC			
		Referee:		Judge 1:					30:27
				Judge 2:					30:27

CAMP. CLASIFICATORIO A JDN CATEGORÍA 13-14 AÑOS 2021

Session Results

Session 2

JUE. 14 OCT. 2021 - AFTERNOON

Order	Bout	Weight Category	Corner	Name	Seed	Team Code	Winner	Result	Decision
17	33	(63 KGkg)	RED	CARLOS FABIAN Morán Rosales		SAC			
			BLUE	ALEX ANTONIO Rodas Rizo		GUA	**BLUE**	WP	3:0
		Referee:			Judge 1:				27:30
					Judge 2:				24:30
18	34	(+66 KGkg)	RED	BRAYAN ORLANDO Aquino Ramírez		STR			
			BLUE	FELIX JOSUÉ Rivas Abtzun		GUA	**BLUE**	RSC	R2
		Referee:			Judge 1:				19:19
					Judge 2:				18:20

LEGEND							
Rn	Round number	**RSC**	Referee Stops Contest	**RSC-I**	Referee Stops Contest – Injury	**WO**	Walkover
WP	Win on points						

CAMP. CLASIFICATORIO A JDN CATEGORÍA 13-14 AÑOS 2021

Session Results

Session 3

VIE. 15 OCT. 2021 - AFTERNOON

Order	Bout	Weight Category	Corner	Name	Seed	Team Code	Winner	Result	Decision
9	43	(54 KGkg)	RED	JOSUÉ CAMILO Morán Castellanos		GUA	**RED**	RSC	R1
			BLUE	EMANUEL ALEXANDER Ortíz Granados		ZAC			
		Referee:			Judge 1:				-
					Judge 2:				-
10	44	(57 KGkg)	RED	ERICK EDUARDO Socoreque Osorio		SAC	**RED**	WP	3:0
			BLUE	JUAN PABLO Sebastian Cuc		PET			
		Referee:			Judge 1:				30:27
					Judge 2:				29:28
11	45	(60 KGkg)	RED	EDGAR DANILO Jumique Barrera		IZA			
			BLUE	CRISTIAN STEVEN Mata Ramírez		JUT	**BLUE**	RSC-I	R2
		Referee:			Judge 1:				9:10
					Judge 2:				9:10
12	46	(63 KGkg)	RED	BRYAN SEBASTIAN Cazia González		REU			
			BLUE	ALEX ANTONIO Rodas Rizo		GUA	**BLUE**	WP	3:0
		Referee:			Judge 1:				27:30
					Judge 2:				27:30
13	47	(66 KGkg)	RED	MYNOR RENÉ Hernández Montenegro		GUA			
			BLUE	CRISTIANO ELVER Jiménez Estrada		JAL	**BLUE**	WP	3:0
		Referee:			Judge 1:				28:29
					Judge 2:				28:29
14	48	(+66 KGkg)	RED	DANIEL ALEJANDRO Ayala Torres		PET			
			BLUE	FELIX JOSUÉ Rivas Abtzun		GUA	**BLUE**	RSC	R2
		Referee:			Judge 1:				9:10
					Judge 2:				9:10

LEGEND
Rn Round number **RSC** Referee Stops Contest **RSC-I** Referee Stops Contest – Injury **WP** Win on points

CAMP. CLASIFICATORIO A JDN CATEGORÍA 15-16 AÑOS 2021

Medallists by Weight Category

As of VIE. 22 OCT. 2021

After 18 of 18 Events

Weight Category	Date	Medal	Name	Team Code
(46kg)	VIE. 22 OCT.	GOLD	BRYAN STEVEN Ramírez Beltran	SAC
		SILVER	MILTON EVERALDO López Sochom	SUCHI
		BRONZE	GABRIEL ANTONIO Mulul Fuentes	SMC
		BRONZE	ANDERSON ESTIVEN Godinez Herrera	ESC
(48kg)	VIE. 22 OCT.	GOLD	BRANDON ESTUARDO Morales Pérez	ESC
		SILVER	GIOVANI Enriquez Oxlaj	GUA
		BRONZE	CRISTOPHER DANIEL Velásquez Rogel	SAC
		BRONZE	ERICK ROLANDO Marroquín Mayorga	QUE
(50kg)	VIE. 22 OCT.	GOLD	MILTON OBED Buezo Díaz	IZA
		SILVER	MELVIN ESTUARDO Sumoza	GUA
		BRONZE	MYRNOR EMERSON López Ceballos	SUCHI
		BRONZE	ANIBAL MANUEL López López	SMC
(52kg)	VIE. 22 OCT.	GOLD	DANY Valenzuela	GUA
		SILVER	LUIS ROBERTO Morales Chávez	SAC
		BRONZE	JOSÉ PABLO Cruz Perdomo	ZAC
		BRONZE	JOSUÉ LEONEL López	JAL
(54kg)	VIE. 22 OCT.	GOLD	SAÚL Pérez	GUA
		SILVER	LUVIN JEREMY Molina López	SAC
		BRONZE	KEIDEL JOSUÉ Coz Cabnal	BJV
		BRONZE	YORDI DAVID Xocop Chen	CHIM
(57kg)	VIE. 22 OCT.	GOLD	OSMAN FABRICIO Silva Hernánez	SAC
		SILVER	LUIS Aguirre	GUA
		BRONZE	LUIS FERNANDO Chacón Lux	QUI
		BRONZE	LUIS ÁNGEL Ramírez	CHIQ
(60kg)	VIE. 22 OCT.	GOLD	MANUEL ERNESTO Godoy Juárez	SAC
		SILVER	JUAN JOSÉ Muñoz	GUA
		BRONZE	BRAYAN ALEXANDER Hernández Lémus	STR
		BRONZE	SNYDER YAIR Juárez Martín	ZAC
(63kg)	VIE. 22 OCT.	GOLD	OMAR Yax	GUA
		SILVER	HENRY ALONZO Vargaz Mcperson	IZA
		BRONZE	JOSÉ LUIS Velásquez Sebastián	HUE
		BRONZE	ERICK Pérez Hernández	CHIM
(66kg)	VIE. 22 OCT.	GOLD	JUAN DIEGO García	GUA
		SILVER	DOMINIC Martínez	JAL
		BRONZE	ANDY JOSÉ Aguirre	CHIQ
(70kg)	VIE. 22 OCT.	GOLD	LUIS JOSÉ Aguirre Rabach	CHIQ
		SILVER	EVER ABDÍAS Par Álvarez	QUI
		BRONZE	CARLOS RUBÉN Escobar Sandoval	JAL
		BRONZE	ABISAÍ JOSUÉ López Muñoz	BJV
(75kg)	VIE. 22 OCT.	GOLD	ANDY Ambrosio Caal	GUA
		SILVER	ANDRY GADIEL De Léon Ixacallao	SUCHI
		BRONZE	ALAN ERNESTO Méndoza Vicente	QUI
		BRONZE	FRANCISCO ERICK Chach Rodas	REU
(+80kg)	VIE. 22 OCT.	GOLD	KEVIN FERNANDO Sical Sotoc	GUA
		SILVER	DANIEL ALEJANDRO Cabrera Marroquín	SUCHI
		BRONZE	LISANDRO RENE Méndez Vega	JUT
(46kg)	VIE. 22 OCT.	GOLD	MARIA JOSÉ Rodríguez Martínez	SAC
		SILVER	JEYMI NUBAGARI Warren Solorzano	IZA
		BRONZE	DINORA NOEMI Bartolón Rodas	SMC
		BRONZE	AMANDA DANIELA Ovando Villalobos	SUCHI
(48kg)	VIE. 22 OCT.	GOLD	ELENA GABRIELA Bracamontes	GUA
		SILVER	MARIA ALEJANDRA Miranda Gómez	SMC
		BRONZE	DAYANA GIBELY Lux Moya	BJV

CAMP. CLASIFICATORIO A JDN CATEGORÍA 15-16 AÑOS 2021

Medallists by Weight Category

As of VIE. 22 OCT. 2021

Weight Category	Date	Medal	Name	Team Code
(51kg)	VIE. 22 OCT.	GOLD	WENDY Giron	GUA
		SILVER	ADELINA GEORGINA Lorenzo López	SAC
		BRONZE	ASHLY MARÍA Reina Saquic	ZAC
		BRONZE	DULCE MARGARITA García Maldonado	TOT
(54kg)	VIE. 22 OCT.	GOLD	ANDREA ALEJANDRA Díaz Reyes	GUA
		SILVER	DULCE Díaz García	SUCHI
(60kg)	VIE. 22 OCT.	GOLD	HILARI Girón Chiguichon	GUA
		SILVER	DENIS ARIANA López Santos	SAC
		BRONZE	NANCY GABRIELA Sanan Salazar	SUCHI
(64kg)	VIE. 22 OCT.	GOLD	JAQUELINE NAHOMI Galvez Toledo	SAC
		SILVER	FERNANDA VICTORIA Tello de la Cruz	SUCHI
		BRONZE	NIDIA ESTFANIA López Herrera	ESC

NOTES
Sorting order for ranked 3rd: from semifinals, first, loser against the gold medallist, second, loser against the silver medallist.

CAMP. CLASIFICATORIO A JDN CATEGORÍA 15-16 AÑOS 2021

Ranking by Team

As of VIE. 22 OCT. 2021

Rank	Team Code	Boxers	Victories			Lost	Bouts	Bouts per Boxer	Points	Points per Boxer	G	S	B	Total
			Prelims	Semi finals	Finals									
1	GUA	15	5	13	10	5	33	2.2	**61**	4.1	10	4		14
2	SAC	12	5	7	5	7	24	2.0	**34**	2.8	5	4	1	10
3	IZA	5	2	3	1	4	10	2.0	**11**	2.2	1	2		3
4	SUCHI	9	1	3		9	13	1.4	**7**	0.8		5	3	8
5	CHIQ	4	1	1	1	3	6	1.5	**6**	1.5	1		2	3
5	ESC	5	1	1	1	4	7	1.4	**6**	1.2	1		2	3
7	QUI	5	1	1		5	7	1.4	**3**	0.6		1	2	3
8	SMC	6	2			6	8	1.3	**2**	0.3		1	3	4
9	JAL	5	1			5	6	1.2	**1**	0.2		1	2	3
10	BJV	4	1			4	5	1.3	**1**	0.3			3	3
10	ZAC	3	1			3	4	1.3	**1**	0.3			3	3
12	CHIM	2	1			2	3	1.5	**1**	0.5			2	2
13	HUE	1	1			1	2	2.0	**1**	1.0			1	1
13	STR	2	1			2	3	1.5	**1**	0.5			1	1
15	JUT	1				1	1	1.0					1	1
15	QUE	1				1	1	1.0					1	1
15	REU	6				6	6	1.0					1	1
15	TOT	2				2	2	1.0					1	1
19	PET	1				1	1	1.0						

LEGEND

B	Bronze	**G**	Gold	**Prelim.**	Preliminaries	**S**	Silver

CAMP. CLASIFICATORIO A JDN CATEGORÍA 15-16 AÑOS 2021

Session Results

Session 1

MIÉ. 20 OCT. 2021 - AFTERNOON

Order	Bout	Weight Category	Corner	Name	Seed	Team Code	Winner	Result	Decision
17	17	(57kg)	RED	JUAN CARLOS Arias Alfaro		REU			
			BLUE	OSMAN FABRICIO Silva Hernández		SAC	**BLUE**	WP	3:0
		Referee:			Judge 1:				27:30
					Judge 2:				27:30
18	18	(57kg)	RED	LUIS FERNANDO Chacón Lux		QUI	**RED**	RSC	R3
			BLUE	JEFRI ESTUARDO Palma Marroquín		JAL			
		Referee:			Judge 1:				18:20
					Judge 2:				18:20
19	19	(57kg)	RED	SELVIN MAURICIO González Quejnay		SUCHI			
			BLUE	LUIS Aguirre		GUA	**BLUE**	RSC	R2
		Referee:			Judge 1:				8:10
					Judge 2:				8:10
20	20	(57kg)	RED	CRISTIAN ALESANDRO Ruano García		STR			
			BLUE	LUIS ÁNGEL Ramírez		CHIQ	**BLUE**	RSC	R2
		Referee:			Judge 1:				9:10
					Judge 2:				9:10
21	21	(60kg)	RED	NASSER IRAIM Ramírez Morales		IZA			
			BLUE	BRAYAN ALEXANDER Hernández Lémus		STR	**BLUE**	WP	3:0
		Referee:			Judge 1:				28:29
					Judge 2:				28:29
22	22	(63kg)	RED						
			BLUE	HENRY ALONZO Vargaz Mcperson		IZA	**BLUE**	WO	
		Referee:			Judge 1:				-
					Judge 2:				-
23	23	(63kg)	RED	ANDRY ALFREDO Rac Melendez		SAC			
			BLUE	OMAR Yax		GUA	**BLUE**	RSC	R2
		Referee:			Judge 1:				9:10
					Judge 2:				9:10
24	24	(46kg)	RED	JEYMI NUBAGARI Warren Solorzano		IZA	**RED**	WP	3:0
			BLUE	AMANDA DANIELA Ovando Villalobos		SUCHI			
		Referee:			Judge 1:				30:27
					Judge 2:				30:26

CAMP. CLASIFICATORIO A JDN CATEGORÍA 15-16 AÑOS 2021

Session Results

Session 1

MIÉ. 20 OCT. 2021 - AFTERNOON

Order	Bout	Weight Category	Corner	Name	Seed	Team Code	Winner	Result	Decision
9	9	(50kg)	RED	GERBER JUAN Ambrosio de León		REU			
			BLUE	MILTON OBED Buezo Díaz		IZA	**BLUE**	RSC	
		Referee:			Judge 1:				-
					Judge 2:				-
10	10	(52kg)	RED	OSVIN ALEXANDER Calaté García		BJV			
			BLUE	JOSÉ PABLO Cruz Perdomo		ZAC	**BLUE**	WP	3:0
		Referee:			Judge 1:				-
					Judge 2:				-
11	11	(52kg)	RED	JUAN DAVID Camey Rosales		ESC			
			BLUE	LUIS ROBERTO Morales Chávez		SAC	**BLUE**	WP	3:0
		Referee:			Judge 1:				-
					Judge 2:				-
12	12	(52kg)	RED	JOSUÉ LEONEL López		JAL	**RED**	WP	3:0
			BLUE	EDY GEOVANI Morales Molina		REU			
		Referee:			Judge 1:				-
					Judge 2:				-
13	13	(54kg)	RED	EMANUEL ANTONY Fuentes Velásquez		SMC			
			BLUE	KEIDEL JOSUÉ Coz Cabnal		BJV	**BLUE**	WP	3:0
		Referee:			Judge 1:				-
					Judge 2:				-
14	14	(54kg)	RED	SAÚL Pérez		GUA	**RED**	RSC	R2
			BLUE	WILMER ALEXANDER Ical Sacul		PET			
		Referee:			Judge 1:				10:9
					Judge 2:				10:9
15	15	(54kg)	RED	ÁNGEL DAVID Arriola Urias		ESC			
			BLUE	YORDI DAVID Xocop Chen		CHIM	**BLUE**	RSC	R2
		Referee:			Judge 1:				9:10
					Judge 2:				8:10
16	16	(54kg)	RED	LUVIN JEREMY Molina López		SAC	**RED**	WO	
			BLUE	ELIAS JOSUÉ López Rodríguez		JAL			
		Referee:			Judge 1:				-
					Judge 2:				-

CAMP. CLASIFICATORIO A JDN CATEGORÍA 15-16 AÑOS 2021

Session Results

Session 1

MIÉ. 20 OCT. 2021 - AFTERNOON

Order	Bout	Weight Category	Corner	Name	Seed	Team Code	Winner	Result	Decision
1	1	(46kg)	RED	GABRIEL ANTONIO Mulul Fuentes		SMC	**RED**	WP	3:0
			BLUE	JOHANAL Ramírez		GUA			
		Referee:			Judge 1:				-
					Judge 2:				-
2	2	(46kg)	RED	BRYAN STEVEN Ramírez Beltran		SAC	**RED**	WP	3:0
			BLUE	JOSÉ PASCUAL Ixchajchal Ordoñez		TOT			
		Referee:			Judge 1:				-
					Judge 2:				-
3	3	(48kg)	RED	JOSÉ DANIEL López García		IZA			
			BLUE	GIOVANI Enriquez Oxlaj		GUA	**BLUE**	RSC	
		Referee:			Judge 1:				-
					Judge 2:				-
4	4	(48kg)	RED	BRANDON DANIEL Marroquín López		REU			
			BLUE	BRANDON ESTUARDO Morales Pérez		ESC	**BLUE**	RSC	
		Referee:			Judge 1:				-
					Judge 2:				-
5	5	(48kg)	RED	JOSÉ RUBÉN Castellanos Navarro		SMC			
			BLUE	CRISTOPHER DANIEL Velásquez Rogel		SAC	**BLUE**	WP	3:0
		Referee:			Judge 1:				-
					Judge 2:				-
6	6	(50kg)	RED	MELVIN ESTUARDO Sumoza		GUA	**RED**	RSC	
			BLUE	BRANDON DAVID Socoreque Osorio		SAC			
		Referee:			Judge 1:				-
					Judge 2:				-
7	7	(50kg)	RED	ANIBAL MANUEL López López		SMC	**RED**	WP	2:1
			BLUE	ERVIN ADOLFO Tiu Herrera		QUI			
		Referee:			Judge 1:				-
					Judge 2:				-
8	8	(50kg)	RED	JOSÉ DAVID Duarte Gutiérrez		CHIQ			
			BLUE	MYRNOR EMERSON López Ceballos		SUCHI	**BLUE**	WP	3:0
		Referee:			Judge 1:				-
					Judge 2:				-



CAMP. CLASIFICATORIO A JDN CATEGORÍA 15-16 AÑOS 2021

Session Results

Session 1

MIÉ. 20 OCT. 2021 - AFTERNOON

Order	Bout	Weight Category	Corner	Name	Seed	Team Code	Winner	Result	Decision
25	25	(51kg)	RED	ADELINA GEORGINA Lorenzo López		SAC	**RED**	RSC-I	R2
			BLUE	DULCE MARGARITA García Maldonado		TOT			
		Referee:			Judge 1:				9:10
					Judge 2:				10:9
26	26	(64kg)	RED	FERNANDA VICTORIA Tello de la Cruz		SUCHI	**RED**	RSC	R1
			BLUE	NIDIA ESTFANIA López Herrera		ESC			
		Referee:			Judge 1:				-
					Judge 2:				-

LEGEND							
Rn	Round number	**RSC**	Referee Stops Contest	**RSC-I**	Referee Stops Contest – Injury	**WO**	Walkover
WP	Win on points						

CAMP. CLASIFICATORIO A JDN CATEGORÍA 15-16 AÑOS 2021

Session Results

Session 2

JUE. 21 OCT. 2021 - AFTERNOON

Order	Bout	Weight Category	Corner	Name	Seed	Team Code	Winner	Result	Decision
9	36	(54kg)	RED	KEIDEL JOSUÉ Coz Cabnal		BJV			
			BLUE	SAÚL Pérez		GUA	**BLUE**	RSC	
		Referee:			Judge 1:				-
					Judge 2:				-
10	37	(54kg)	RED	YORDI DAVID Xocop Chen		CHIM			
			BLUE	LUVIN JEREMY Molina López		SAC	**BLUE**	WP	3:0
		Referee:			Judge 1:				-
					Judge 2:				-
11	38	(57kg)	RED	OSMAN FABRICIO Silva Hernánez		SAC	**RED**	WP	3:0
			BLUE	LUIS FERNANDO Chacón Lux		QUI			
		Referee:			Judge 1:				-
					Judge 2:				-
12	39	(57kg)	RED	LUIS Aguirre		GUA	**RED**	DSC	
			BLUE	LUIS ÁNGEL Ramírez		CHIQ			
		Referee:			Judge 1:				-
					Judge 2:				-
13	40	(60kg)	RED	JUAN JOSÉ Muñoz		GUA	**RED**	RSC	R3
			BLUE	SNYDER YAIR Juárez Martín		ZAC			
		Referee:			Judge 1:				20:18
					Judge 2:				20:18
14	41	(60kg)	RED	MANUEL ERNESTO Godoy Juárez		SAC	**RED**	RSC	R2
			BLUE	BRAYAN ALEXANDER Hernández Lémus		STR			
		Referee:			Judge 1:				10:9
					Judge 2:				10:9
15	42	(63kg)	RED	ERICK Pérez Hernández		CHIM			
			BLUE	HENRY ALONZO Vargaz Mcperson		IZA	**BLUE**	WP	3:0
		Referee:			Judge 1:				27:30
					Judge 2:				27:30
16	43	(63kg)	RED	OMAR Yax		GUA	**RED**	WP	3:0
			BLUE	JOSÉ LUIS Velásquez Sebastián		HUE			
		Referee:			Judge 1:				30:27
					Judge 2:				30:27

CAMP. CLASIFICATORIO A JDN CATEGORÍA 15-16 AÑOS 2021

Session Results

Session 2

JUE. 21 OCT. 2021 - AFTERNOON

Order	Bout	Weight Category	Corner	Name	Seed	Team Code	Winner	Result	Decision
1	28	(46kg)	RED	MILTON EVERALDO López Sochom		SUCHI	**RED**	RSC	
			BLUE	ANDERSON ESTIVEN Godinez Herrera		ESC			
		Referee:			Judge 1:				-
					Judge 2:				-
2	29	(46kg)	RED	GABRIEL ANTONIO Mulul Fuentes		SMC			
			BLUE	BRYAN STEVEN Ramírez Beltran		SAC	**BLUE**	RSC	
		Referee:			Judge 1:				-
					Judge 2:				-
3	30	(48kg)	RED	ERICK ROLANDO Marroquín Mayorga		QUE			
			BLUE	GIOVANI Enriquez Oxlaj		GUA	**BLUE**	WP	2:1
		Referee:			Judge 1:				-
					Judge 2:				-
4	31	(48kg)	RED	BRANDON ESTUARDO Morales Pérez		ESC	**RED**	WP	3:0
			BLUE	CRISTOPHER DANIEL Velásquez Rogel		SAC			
		Referee:			Judge 1:				-
					Judge 2:				-
5	32	(50kg)	RED	MELVIN ESTUARDO Sumoza		GUA	**RED**	RSC	
			BLUE	ANIBAL MANUEL López López		SMC			
		Referee:			Judge 1:				-
					Judge 2:				-
6	33	(50kg)	RED	MYRNOR EMERSON López Ceballos		SUCHI			
			BLUE	MILTON OBED Buezo Díaz		IZA	**BLUE**	WP	3:0
		Referee:			Judge 1:				-
					Judge 2:				-
7	34	(52kg)	RED	DANY Valenzuela		GUA	**RED**	WP	3:0
			BLUE	JOSÉ PABLO Cruz Perdomo		ZAC			
		Referee:			Judge 1:				-
					Judge 2:				-
8	35	(52kg)	RED	LUIS ROBERTO Morales Chávez		SAC	**RED**	WP	3:0
			BLUE	JOSUÉ LEONEL López		JAL			
		Referee:			Judge 1:				-
					Judge 2:				-

CAMP. CLASIFICATORIO A JDN CATEGORÍA 15-16 AÑOS 2021

Session Results

Session 2

JUE. 21 OCT. 2021 - AFTERNOON

Order	Bout	Weight Category	Corner	Name	Seed	Team Code	Winner	Result	Decision
25	52	(51kg)	RED	WENDY Giron		GUA	**RED**	RSC	R1
			BLUE	ASHLY MARÍA Reina Saquic		ZAC			
		Referee:			Judge 1:				-
					Judge 2:				-
26	53	(60kg)	RED	NANCY GABRIELA Sanan Salazar		SUCHI			
			BLUE	HILARI Girón Chiguichon		GUA	**BLUE**	WP	3:0
		Referee:			Judge 1:				27:30
					Judge 2:				28:29

LEGEND

Rn	Round number	**RSC**	Referee Stops Contest	**RSC-I**	Referee Stops Contest – Injury	**WP**	Win on points

CAMP. CLASIFICATORIO A JDN CATEGORÍA 15-16 AÑOS 2021

Session Results

Session 2

JUE. 21 OCT. 2021 - AFTERNOON

Order	Bout	Weight Category	Corner	Name	Seed	Team Code	Winner	Result	Decision
17	44	(66kg)	RED	ANDY JOSÉ Aguirre		CHIQ			
			BLUE	JUAN DIEGO García		GUA	**BLUE**	RSC-I	R1
		Referee:			Judge 1:				-
					Judge 2:				-
18	45	(70kg)	RED	LUIS JOSÉ Aguirre Rabach		CHIQ	**RED**	RSC	R1
			BLUE	CARLOS RUBÉN Escobar Sandoval		JAL			
		Referee:			Judge 1:				-
					Judge 2:				-
19	46	(70kg)	RED	EVER ABDÍAS Par Álvarez		QUI	**RED**	WP	3:0
			BLUE	ABISAÍ JOSUÉ López Muñoz		BJV			
		Referee:			Judge 1:				30:27
					Judge 2:				29:28
20	47	(75kg)	RED	ALAN ERNESTO Méndoza Vicente		QUI			
			BLUE	ANDY Ambrosio Caal		GUA	**BLUE**	WP	3:0
		Referee:			Judge 1:				27:30
					Judge 2:				27:30
21	48	(75kg)	RED	ANDRY GADIEL De Léon Ixacallao		SUCHI	**RED**	WP	2:1
			BLUE	FRANCISCO ERICK Chach Rodas		REU			
		Referee:			Judge 1:				27:30
					Judge 2:				30:27
22	49	(+80kg)	RED	KEVIN FERNANDO Sical Sotoc		GUA	**RED**	RSC	R1
			BLUE	LISANDRO RENE Méndez Vega		JUT			
		Referee:			Judge 1:				10:9
					Judge 2:				10:9
23	50	(46kg)	RED	MARIA JOSÉ Rodríguez Martínez		SAC	**RED**	WP	3:0
			BLUE	DINORA NOEMI Bartolón Rodas		SMC			
		Referee:			Judge 1:				30:27
					Judge 2:				30:27
24	51	(48kg)	RED	ELENA GABRIELA Bracamontes		GUA	**RED**	RSC	R3
			BLUE	DAYANA GIBELY Lux Moya		BJV			
		Referee:			Judge 1:				20:18
					Judge 2:				19:19

CAMP. CLASIFICATORIO A JDN CATEGORÍA 15-16 AÑOS 2021

Session Results

Session 3

VIE. 22 OCT. 2021 - AFTERNOON

Order	Bout	Weight Category	Corner	Name	Seed	Team Code	Winner	Result	Decision
9	62	(66kg)	RED	DOMINIC Martínez		JAL			
			BLUE	JUAN DIEGO García		GUA	**BLUE**	WP	5:0
		Referee:			Judge 1:				27:30
					Judge 2:				26:30
10	63	(70kg)	RED	LUIS JOSÉ Aguirre Rabach		CHIQ	**RED**	WP	5:0
			BLUE	EVER ABDÍAS Par Álvarez		QUI			
		Referee:			Judge 1:				30:24
					Judge 2:				30:26
11	64	(75kg)	RED	ANDY Ambrosio Caal		GUA	**RED**	ABD	R3
			BLUE	ANDRY GADIEL De Léon Ixacallao		SUCHI			
		Referee:			Judge 1:				20:18
					Judge 2:				20:18
12	65	(+80kg)	RED	DANIEL ALEJANDRO Cabrera Marroquín		SUCHI			
			BLUE	KEVIN FERNANDO Sical Sotoc		GUA	**BLUE**	RSC	R1
		Referee:			Judge 1:				-
					Judge 2:				-
13	66	(46kg)	RED	JEYMI NUBAGARI Warren Solorzano		IZA			
			BLUE	MARIA JOSÉ Rodríguez Martínez		SAC	**BLUE**	RSC	R2
		Referee:			Judge 1:				9:10
					Judge 2:				9:10
14	67	(48kg)	RED	MARIA ALEJANDRA Miranda Gómez		SMC			
			BLUE	ELENA GABRIELA Bracamontes		GUA	**BLUE**	RSC	R1
		Referee:			Judge 1:				-
					Judge 2:				-
15	68	(51kg)	RED	ADELINA GEORGINA Lorenzo López		SAC			
			BLUE	WENDY Giron		GUA	**BLUE**	WP	4:1
		Referee:			Judge 1:				29:28
					Judge 2:				28:29
16	69	(54kg)	RED	DULCE Díaz García		SUCHI			
			BLUE	ANDREA ALEJANDRA Díaz Reyes		GUA	**BLUE**	ABD	R2
		Referee:			Judge 1:				9:10
					Judge 2:				9:10

CAMP. CLASIFICATORIO A JDN CATEGORÍA 15-16 AÑOS 2021

Session Results

Session 3

VIE. 22 OCT. 2021 - AFTERNOON

Order	Bout	Weight Category	Corner	Name	Seed	Team Code	Winner	Result	Decision
1	54	(46kg)	RED	MILTON EVERALDO López Sochom		SUCHI			
			BLUE	BRYAN STEVEN Ramírez Beltran		SAC	**BLUE**	WP	5:0
		Referee:			Judge 1:				28:29
					Judge 2:				27:30
2	55	(48kg)	RED	GIOVANI Enriquez Oxlaj		GUA			
			BLUE	BRANDON ESTUARDO Morales Pérez		ESC	**BLUE**	WP	5:0
		Referee:			Judge 1:				27:30
					Judge 2:				27:30
3	56	(50kg)	RED	MELVIN ESTUARDO Sumoza		GUA			
			BLUE	MILTON OBED Buezo Díaz		IZA	**BLUE**	WP	5:0
		Referee:			Judge 1:				28:29
					Judge 2:				28:29
4	57	(52kg)	RED	DANY Valenzuela		GUA	**RED**	WP	4:1
			BLUE	LUIS ROBERTO Morales Chávez		SAC			
		Referee:			Judge 1:				30:27
					Judge 2:				30:27
5	58	(54kg)	RED	SAÚL Pérez		GUA	**RED**	RSC	R2
			BLUE	LUVIN JEREMY Molina López		SAC			
		Referee:			Judge 1:				10:9
					Judge 2:				10:9
6	59	(57kg)	RED	OSMAN FABRICIO Silva Hernánez		SAC	**RED**	WP	5:0
			BLUE	LUIS Aguirre		GUA			
		Referee:			Judge 1:				30:27
					Judge 2:				30:27
7	60	(60kg)	RED	JUAN JOSÉ Muñoz		GUA			
			BLUE	MANUEL ERNESTO Godoy Juárez		SAC	**BLUE**	WP	5:0
		Referee:			Judge 1:				28:29
					Judge 2:				27:30
8	61	(63kg)	RED	HENRY ALONZO Vargaz Mcperson		IZA			
			BLUE	OMAR Yax		GUA	**BLUE**	RSC	R2
		Referee:			Judge 1:				8:10
					Judge 2:				9:10

CAMP. CLASIFICATORIO A JDN CATEGORÍA 15-16 AÑOS 2021

Session Results

Session 3

VIE. 22 OCT. 2021 - AFTERNOON

Order	Bout	Weight Category	Corner	Name	Seed	Team Code	Winner	Result	Decision
17	70	(60kg)	RED	DENIS ARIANA López Santos		SAC			
			BLUE	HILARI Girón Chiguichon		GUA	**BLUE**	WP	5:0
		Referee:			Judge 1:				27:30
					Judge 2:				27:30
18	71	(64kg)	RED	JAQUELINE NAHOMI Galvez Toledo		SAC	**RED**	RSC	R2
			BLUE	FERNANDA VICTORIA Tello de la Cruz		SUCHI			
		Referee:			Judge 1:				10:9
					Judge 2:				10:9

LEGEND							
ABD	Abandon	**Rn**	Round number	**RSC**	Referee Stops Contest	**WP**	Win on points

JUEGOS DEPORTIVOS NACIONALES DE BOXEO SUCHITEPÉQUEZ 2021

Este evento se realizó del 30 de noviembre al 04 de diciembre 2021, en Mazatenango, Suchitepéquez, y se contó con la participación de las categorías Pioneril (11-12 años), Infantil (13-14 años) Masculino y Cadetes (15-16 años) Masculino y Femenino de los siguientes departamentos:

1. Baja Verapaz
2. Chiquimula
3. Chimaltenango
4. Escuintla
5. Guatemala
6. Huehuetenango
7. Izabal
8. Jutiapa
9. Peten
10. Progreso
11. Quetzaltenango
12. Quiche
13. Retalhuleu
14. Sacatepéquez
15. San Marcos
16. Santa Rosa
17. Suchitepéquez
18. Totonicapán

Hubo una participación de más de 120 boxeadores y boxeadoras, el objetivo principal de este evento es captar posibles talentos para integrar la Selección Escolar de Boxeo (3ra. Línea), tomando en cuenta a los atletas que demuestren tener cualidades físicas, técnicas y tácticas, a través de los resultados de las pruebas establecidas por el área técnica de la Federación.

Podemos concluir que nuestro objetivo fue cumplido al 100% ya que nos reflejó nuevos talentos que formaran parte de nuestra tercera línea de desarrollo y formaran nuestra selección, para tener el proceso sistemático y encaminado al alto rendimiento.
:


CDAG
2
1
3






CDAG
2
1
3


CDAG
2
1
3


CDAG
2
1
3








GUATEMALA

JUEGOS DEP. NACIONALES DE BOXEO SUCHITEPÉQUEZ 2021

Entry List by Team

As of LUN. 6 DIC. 2021

Team	Name	Seed	Gender	Weight Category	Date of Birth	Bouts	won	lost
SAC - SACATEPEQUEZ								
	JOSÉ ALBERTO Gómez López		M	32 Pkg				
	ÁNGEL JOSÉ Raygot Lepe		M	38 Hkg				
	MARVIN ALEXANDER Contreras Aragon		M	40 Hkg				
	FERNANDO SANTIAGO Miguel Farfan		M	42 Hkg				
	JULIO CÉSAR Santos López		M	44 Hkg				
	BRYAN STEVEN Ramírez Beltran		M	46 Ckg				
	DIEGO ALEJANDRO Miguel Montepeque		M	46 Hkg				
	MARIA JOSÉ Rodríguez Martínez		W	46 Wkg				
	JEFERSON JOSUÉ Pérez Apen		M	48 Pkg				
	CRISTOFER DANIEL Velásquez Rogel		M	48 Ckg				
	MARVIN JOSUÉ Raygot Lepe		M	48 Hkg				
	ADELINA GIORGIANA Lorenzo López		W	51 Wkg				
	LUIS ROBERTO Morales Chávez		M	52 Ckg				
	LUSVIN YEREMY Molina López		M	54 Ckg				
	OSMAN FABRICIO Silva Hernández		M	57 Ckg				
	ERICK EDUARDO Socoreque Osorio		M	57 Hkg				
	MANUEL ERNESTO Godoy Juárez		M	60 Ckg				
	DENISSE ARIANA López Santos		W	60 Wkg				
	CARLOS FABIAN Moran Rosales		M	63 Hkg				
	JACKELIN NAOMI González Toledo		W	64 Wkg				
SMC - SAN MARCOS								
	GABRIEL ANTONIO Mulul Fuentes		M	46 Ckg				
	DINORA NOEMI Bartolon Rodas		W	46 Wkg				
	MARIA ALEJANDRA Miranda Gómez		W	48 Wkg				
	CARLOS DANIEL Orozco Vásquez		M	54 Hkg				
STR - SANTA ROSA								
	BRAYAN ORLANDO Aquino Ramírez		M	+ 66 Hkg				
	EVEN LEONARDO García Silva		M	32 Pkg				
	ALEJANDRO SEBASTIÁN Lau Villatoro		M	36 Pkg				
	MATEO Rivera Aguirre		M	38 Pkg				
	OSCAR ESTUARDO Guerra Alay		M	46 Pkg				
	DANIEL ESTUARDO Arevalo Álvarez		M	50 Pkg				
	JOSÉ ALEJANDRO Arevalo Álvarez		M	51 Hkg				
	BRAYAN ALEXANDER Hernández Lemus		M	60 Ckg				
SUCH - SUCHITEPEQUEZ								
	KEVIN DANILO Ovando Villalobos		M	28 Pkg				
	ANDERSON ESTUARDO Tello López		M	30 Pkg				
	JOSÉ CARLOS Castañeda Mejía		M	36 Pkg				
	ÁNGEL JOSHUA Sayqui Soto		M	38 Pkg				
	BILLY FABIAN de la Cruz P.		M	38 Hkg				
	ALEX ESTEBAN López Cot		M	40 Hkg				
	FELIX LEONARDO Mejía Maldonado		M	42 Hkg				
	CRISTIAN IVAN López Coto		M	44 Pkg				
	SELVIN DAVID Sayqui Soto		M	44 Hkg				
	MILTON EVERALDO López Sochom		M	46 Ckg				
	MARLON ALEXANDER Ceballos Chicay		M	46 Hkg				
	AMANDA DANIELA Ovando Villalobos		W	46 Wkg				
	JAVIER ALEXANDER Balux Tahay		M	48 Hkg				
	MYNOR EMERSON López Ceballos		M	50 Ckg				
	JAYRON DANIEL Zelaya López		M	51 Hkg				
	ÁNGEL LISANDRO Guzmán Pérez		M	60 Hkg				
	NANCY GABRIELA Sanan Salazar		W	60 Wkg				
	FERNANDA VICTORIA Tello de la Cruz		W	64 Wkg				
	ANDRIY GADIEL de León Ixcallao		M	75 Ckg				

JUEGOS DEP. NACIONALES DE BOXEO SUCHITEPÉQUEZ 2021

Entry List by Team

As of LUN. 6 DIC. 2021

Team	Name	Seed	Gender	Weight Category	Date of Birth	Bouts	won	lost
IZA - IZABAL								
	LUIS FERNANDO López Recinos		M	28 Pkg				
	DENIS ALBERTO Castillo Linarez		M	38 Ikg				
	LUDIN CARLOS Gutierrez Bautista		M	46 Ikg				
	JOSÉ DANIEL López García		M	48 Ckg				
	KEVIN ANDRE Gutierrez Bautista		M	48 Ikg				
	JULIO JUNINHO Ernest Matal		M	50 Pkg				
	MILTON OBED Buezo Díaz		M	50 Ckg				
	JEFERSON IVAN Morales Lemus		M	51 Ikg				
	NASSER IRAÍN Ramírez Morales		M	60 Ckg				
	EDGAR DANILO Jumique Barrera		M	60 Ikg				
	ANTONY RAMSES Morales Larios		M	63 Ikg				
JUT - JUTIAPA								
	CRISTIAN STEVEN Mata Ramírez		M	60 Ikg				
PET - PETEN								
	DANIEL ALEJANDRO Ayala Torres		M	+ 66 Ikg				
	JEFFERSON MAURICIO Ligorria Veliz		M	28 Pkg				
	ALEXIS MICHAEL Ligorría Veliz		M	30 Pkg				
	WILFOR HEROLDANY Villanueva Alveño		M	32 Pkg				
	LEONEL ALESSANDRO Hernández Pop		M	50 Pkg				
	EDWIN JUN P. Sebastian Cuc		M	57 Ikg				
PRO - PROGRESO								
	XAVI ONELIO Ramírez Paredes		M	32 Pkg				
	DIEGO CALEB Iguardia Guoz		M	57 Ikg				
QUE - QUETZALTENANGO								
	EDWIN JOSEFHT Matias Ajanael		M	38 Pkg				
	CRISTOPHER ANDERSON González López		M	38 Ikg				
	ERICK ROLANDO Marroquín Mayorga		M	48 Ckg				
QUI - QUICHE								
	JUAN GABRIEL Chávez Ixcoy		M	42 Ikg				
	LUIS FERNANDO Chacón Lux		M	57 Ckg				
	EVER ABDIEL Par Álvarez		M	70 Ckg				
	ALLAN ERNESTO Mendoza Vicente		M	75 Ckg				
REU - RETALHULEU								
	GERARDO NHEFTALI Alfaro Fuego		M	44 Pkg				
	OSCAR EDUARDO Calderón		M	54 Ikg				
	BRYAN SEBASTIÁN Cazia González		M	63 Ikg				
	FRANCISCO ERICK Chach Rodas		M	75 Ckg				

JUEGOS DEP. NACIONALES DE BOXEO SUCHITEPÉQUEZ 2021

Entry List by Team

As of LUN. 6 DIC. 2021

Team	Name	Seed	Gender	Weight Category	Date of Birth	Bouts	won	lost
TOT - TOTONICAPAN								
	HERLINDO DANIEL Tumax Ordoñez		M	36 Pkg				
	DULCE MARGARITA García Maldonado		W	51 Wkg				

LEGEND			
M	Men	**W**	Women

JUEGOS DEP. NACIONALES DE BOXEO SUCHITEPÉQUEZ 2021

Medallists by Weight Category

As of LUN. 6 DIC. 2021

Weight Category	Date	Medal	Name	Team Code
(51 lkg)	VIE. 3 DIC.	GOLD	JAVRON DANIEL Zelaya López	SUCH
		SILVER	OLIVER JONATHAN Reyes Cruz	ESC
		BRONZE	JOSÉ ALEJANDRO Arevalo Álvarez	STR
		BRONZE	JEFERSON IVAN Morales Lemus	IZA
(54 lkg)	VIE. 3 DIC.	GOLD	JOSÉ CAMILO Morán Castellanos	GUA
		SILVER	CARLOS DANIEL Orozco Vásquez	SMC
		BRONZE	OSCAR EDUARDO Calderón	REU
(57 lkg)	VIE. 3 DIC.	GOLD	ERICK EDUARDO Socoreque Osorio	SAC
		SILVER	EDWIN JUN P. Sebastian Cuc	PET
		BRONZE	DIEGO CALEB Iguardia Guoz	PRO
		BRONZE	JONATHAN RODRIGO Colindres González	GUA
(60 lkg)	VIE. 3 DIC.	GOLD	CRISTIAN STEVEN Mata Ramírez	JUT
		SILVER	EDGAR DANILO Jumique Barrera	IZA
		BRONZE	ÁNGEL LISANDRO Guzmán Pérez	SUCH
(63 lkg)	VIE. 3 DIC.	GOLD	ALEX ANTONIO Rodas Rizo	GUA
		SILVER	ANTONY RAMSES Morales Larios	IZA
		BRONZE	CARLOS FABIAN Moran Rosales	SAC
		BRONZE	BRYAN SEBASTIÁN Cazia González	REU
(+ 66 lkg)	VIE. 3 DIC.	GOLD	FELIX JOSUÉ Rivas Abzún	GUA
		SILVER	BRAYAN ORLANDO Aquino Ramírez	STR
		BRONZE	DANIEL ALEJANDRO Ayala Torres	PET
(46 Ckg)	VIE. 3 DIC.	GOLD	BRYAN STEVEN Ramírez Beltran	SAC
		SILVER	MILTON EVERALDO López Sochom	SUCH
		BRONZE	ANDERSON ESTIVEN Godinez Herrera	ESC
		BRONZE	GABRIEL ANTONIO Mulul Fuentes	SMC
(48 Ckg)	VIE. 3 DIC.	GOLD	BRANDON ESTUARDO Morales Pérez	ESC
		SILVER	ERICK ROLANDO Marroquín Mayorga	QUE
		BRONZE	GEOVANI SANTIAGO Oxlaj Enríquez	GUA
		BRONZE	JOSÉ DANIEL López García	IZA
(50 Ckg)	VIE. 3 DIC.	GOLD	MILTON OBED Buezo Díaz	IZA
		SILVER	MELVIN ESTUARDO González Sumoza	GUA
		BRONZE	MYNOR EMERSON López Ceballos	SUCH
(52 Ckg)	VIE. 3 DIC.	GOLD	LUIS ROBERTO Morales Chávez	SAC
		SILVER	JUAN DAVID Camey Rosales	ESC
		BRONZE	DANIEL ALEJANDRO Valenzuela Gonzále	GUA
(54 Ckg)	VIE. 3 DIC.	GOLD	JOHAN SAÚL Pérez Ixquiactap	GUA
		SILVER	YORI DAVID Xocop Chen	CHIM
		BRONZE	LUSVIN YEREMY Molina López	SAC
		BRONZE	KEIDEL JOSUÉ Coz Cabnal	BJV
(57 Ckg)	VIE. 3 DIC.	GOLD	OSMAN FABRICIO Silva Hernández	SAC
		SILVER	LUIS DAVID Aguirre Morales	GUA
		BRONZE	LUIS FERNANDO Chacón Lux	QUI
(60 Ckg)	VIE. 3 DIC.	GOLD	MANUEL ERNESTO Godoy Juárez	SAC
		SILVER	BRAYAN ALEXANDER Hernández Lemus	STR
		BRONZE	NASSER IRAÍN Ramírez Morales	IZA
(63 Ckg)	VIE. 3 DIC.	GOLD	OMAR ALEJANDRO Yax Ixpertay	GUA
		SILVER	JOSÉ LUIS Velásquez Sebastián	HUE
(70 Ckg)	VIE. 3 DIC.	GOLD	LUIS JOSÉ Aguirre Rabach	CHIQ
		SILVER	ABISAÍ JOSUÉ López Muñoz	BJV
		BRONZE	EVER ABDIEL Par Álvarez	QUI
(75 Ckg)	VIE. 3 DIC.	GOLD	ANDY JOSUÉ Ambrosio Caal	GUA
		SILVER	ANDRIY GADIEL de León Ixcallao	SUCH
		BRONZE	ALLAN ERNESTO Mendoza Vicente	QUI
		BRONZE	FRANCISCO ERICK Chach Rodas	REU

JUEGOS DEP. NACIONALES DE BOXEO SUCHITEPÉQUEZ 2021

Medallists by Weight Category

As of LUN. 6 DIC. 2021

After 36 of 36 Events

Weight Category	Date	Medal	Name	Team Code
(28 Pkg)	JUE. 2 DIC.	GOLD	LUIS FERNANDO López Recinos	IZA
		SILVER	KEVIN ESTUARDO Orozco Aguilar	GUA
		BRONZE	JEFFERSON MAURICIO Ligorria Veliz	PET
		BRONZE	KEVIN DANILO Ovando Villalobos	SUCH
(30 Pkg)	JUE. 2 DIC.	GOLD	ALEXIS MICHAEL Ligorría Veliz	PET
		SILVER	ANDERSON ESTUARDO Tello López	SUCH
		BRONZE	JUAN JOSÉ Castillo Saloj	HUE
		BRONZE	JOSÉ MATIAS González Girón	GUA
(32 Pkg)	JUE. 2 DIC.	GOLD	WILFOR HEROLDANY Villanueva Alveño	PET
		SILVER	XAVI ONELIO Ramírez Paredes	PRO
		BRONZE	EVEN LEONARDO García SIlva	STR
		BRONZE	JOSÉ ALBERTO Gómez López	SAC
(36 Pkg)	JUE. 2 DIC.	GOLD	HERLINDO DANIEL Tumax Ordoñez	TOT
		SILVER	ALEJANDRO SEBASTIÁN Lau Villatoro	STR
		BRONZE	JOSÉ CARLOS Castañeda Mejía	SUCH
		BRONZE	JOB SAMUEL Ramírez	CHIM
(38 Pkg)	JUE. 2 DIC.	GOLD	ÁNGEL JOSHUA Sayqui Soto	SUCH
		SILVER	MATEO Rivera Aguirre	STR
		BRONZE	EDWIN JOSEFHT Matias Ajanael	QUE
(44 Pkg)	JUE. 2 DIC.	GOLD	ANDY BERNABÉ Mejía Pérez	GUA
		SILVER	CRISTIAN IVAN López Coto	SUCH
		BRONZE	GERARDO NHEFTALI Alfaro Fuego	REU
(46 Pkg)	JUE. 2 DIC.	GOLD	LUIS JOSÉ Alvarado Eguizabal	ESC
		SILVER	OSCAR ESTUARDO Guerra Alay	STR
		BRONZE	EDUARDO EMANUEL Hernández Tuman	GUA
(48 Pkg)	JUE. 2 DIC.	GOLD	JENSER GUILLERMO Pérez Martínez	GUA
		SILVER	MARVIN JOSÉ García Guillén	CHIQ
		BRONZE	JEFERSON JOSUÉ Pérez Apen	SAC
(50 Pkg)	JUE. 2 DIC.	GOLD	LEONEL ALESSANDRO Hernández Pop	PET
		SILVER	DANIEL ANDRÉS López Barrios	GUA
		BRONZE	DANIEL ESTUARDO Arevalo Álvarez	STR
		BRONZE	JULIO JUNINHO Ernest Matal	IZA
(38 lkg)	VIE. 3 DIC.	GOLD	DENIS ALBERTO Castillo Linarez	IZA
		SILVER	CRISTOPHER ANDERSON González López	QUE
		BRONZE	ÁNGEL JOSÉ Raygot Lepe	SAC
		BRONZE	BILLY FABIAN de la Cruz P.	SUCH
(40 lkg)	VIE. 3 DIC.	GOLD	MARVIN ALEXANDER Contreras Aragon	SAC
		SILVER	CRISTOFER GUSTAVO López Rodríguez	GUA
		BRONZE	ALEX ESTEBAN López Cot	SUCH
(42 lkg)	VIE. 3 DIC.	GOLD	JERALD JOSÉ Martínez Gudiel	ESC
		SILVER	FELIX LEONARDO Mejía Maldonado	SUCH
		BRONZE	FERNANDO SANTIAGO Miguel Farfan	SAC
		BRONZE	JUAN GABRIEL Chávez Ixcoy	QUI
(44 lkg)	VIE. 3 DIC.	GOLD	JARED EMMANUEL Gillespie García	GUA
		SILVER	SELVIN DAVID Sayqui Soto	SUCH
		BRONZE	JULIO CÉSAR Santos López	SAC
(46 lkg)	VIE. 3 DIC.	GOLD	DIEGO ALEJANDRO Miguel Montepeque	SAC
		SILVER	MARLON ALEXANDER Ceballos Chicay	SUCH
		BRONZE	LUDIN CARLOS Gutierrez Bautista	IZA
		BRONZE	JORGE OTONIEL Vásquez Gabriel	GUA
(48 lkg)	VIE. 3 DIC.	GOLD	MARVIN JOSUÉ Raygot Lepe	SAC
		SILVER	JULIO RICARDO Ramírez Rivera	GUA
		BRONZE	KEVIN ANDRE Gutierrez Bautista	IZA
		BRONZE	JAVIER ALEXANDER Balux Tahay	SUCH

JUEGOS DEP. NACIONALES DE BOXEO SUCHITEPÉQUEZ 2021

Medallists by Weight Category

As of LUN. 6 DIC. 2021

Weight Category	Date	Medal	Name	Team Code
(46 Wkg)	VIE. 3 DIC.	GOLD	MARIA JOSÉ Rodríguez Martínez	SAC
		SILVER	DINORA NOEMI Bartolon Rodas	SMC
		BRONZE	AMANDA DANIELA Ovando Villalobos	SUCH
(48 Wkg)	VIE. 3 DIC.	GOLD	DAYANA GIBELY Lux Moyz	BJV
		SILVER	ELENA GABRIELA Bracamontes Mejía	GUA
		BRONZE	MARIA ALEJANDRA Miranda Gómez	SMC
(51 Wkg)	VIE. 3 DIC.	GOLD	ADELINA GIORGIANA Lorenzo López	SAC
		SILVER	DULCE MARGARITA García Maldonado	TOT
		BRONZE	WENSY DANIELA Girón Ortíz	GUA
(60 Wkg)	VIE. 3 DIC.	GOLD	NANCY GABRIELA Sanan Salazar	SUCH
		SILVER	DENISSE ARIANA López Santos	SAC
		BRONZE	HILARY YULIANA Chiguichón Salvador	GUA
(64 Wkg)	VIE. 3 DIC.	GOLD	JACKELIN NAOMI González Toledo	SAC
		SILVER	FERNANDA VICTORIA Tello de la Cruz	SUCH
		BRONZE	LIDIA ESTEFANI López Herrera	ESC

NOTES
Sorting order for ranked 3rd: from semifinals, first, loser against the gold medallist, second, loser against the silver medallist.

JUEGOS DEP. NACIONALES DE BOXEO SUCHITEPÉQUEZ 2021

Session Results

Session 1

MIÉ. 1 DIC. 2021 10:30 - MORNING

Order	Bout	Weight Category	Corner	Name	Seed	Team Code	Winner	Result	Decision
10	11	(60 Ckg)	RED	MANUEL ERNESTO Godoy Juárez		SAC	**RED**	WP	5:0
			BLUE	NASSER IRAÍN Ramírez Morales		IZA			
		Referee:			Judge 1:				30:27
					Judge 2:				29:28
11	12	(70 Ckg)	RED	EVER ABDIEL Par Álvarez		QUI			
			BLUE	LUIS JOSÉ Aguirre Rabach		CHIQ	**BLUE**	RSC	R1
		Referee:			Judge 1:				-
					Judge 2:				-
12	13	(75 Ckg)	RED	ANDY JOSUÉ Ambrosio Caal		GUA	**RED**	RSC	R2
			BLUE	ALLAN ERNESTO Mendoza Vicente		QUI			
		Referee:			Judge 1:				20:18
					Judge 2:				20:17
13	14	(75 Ckg)	RED	FRANCISCO ERICK Chach Rodas		REU			
			BLUE	ANDRIY GADIEL de León Ixcallao		SUCH	**BLUE**	WP	3:2
		Referee:			Judge 1:				27:29
					Judge 2:				26:30

LEGEND							
Rn	Round number	**RSC**	Referee Stops Contest	**WO**	Walkover	**WP**	Win on points

JUEGOS DEP. NACIONALES DE BOXEO SUCHITEPÉQUEZ 2021

Session Results

Session 1

MIÉ. 1 DIC. 2021 10:30 - MORNING

Order	Bout	Weight Category	Corner	Name	Seed	Team Code	Winner	Result	Decision
1	2	(30 Pkg)	RED	ANDERSON ESTUARDO Tello López		SUCH	**RED**	WO	
			BLUE	JOSÉ MATIAS González Girón		GUA			
		Referee:			Judge 1:				-
					Judge 2:				-
2	3	(30 Pkg)	RED	ALEXIS MICHAEL Ligorría Veliz		PET	**RED**	WO	
			BLUE	JUAN JOSÉ Castillo Saloj		HUE			
		Referee:			Judge 1:				-
					Judge 2:				-
3	4	(36 Pkg)	RED	HERLINDO DANIEL Tumax Ordoñez		TOT	**RED**	WP	5:0
			BLUE	JOSÉ CARLOS Castañeda Mejía		SUCH			
		Referee:			Judge 1:				29:28
					Judge 2:				30:27
4	5	(36 Pkg)	RED	ALEJANDRO SEBASTIÁN Lau Villatoro		STR	**RED**	WP	5:0
			BLUE	JOB SAMUEL Ramírez		CHIM			
		Referee:			Judge 1:				30:27
					Judge 2:				30:27
5	6	(44 Pkg)	RED	CRISTIAN IVAN López Coto		SUCH	**RED**	WP	3:2
			BLUE	GERARDO NHEFTALI Alfaro Fuego		REU			
		Referee:			Judge 1:				28:29
					Judge 2:				30:27
6	7	(52 Ckg)	RED	DANIEL ALEJANDRO Valenzuela Gonzále		GUA			
			BLUE	LUIS ROBERTO Morales Chávez		SAC	**BLUE**	WP	4:1
		Referee:			Judge 1:				29:28
					Judge 2:				28:29
7	8	(54 Ckg)	RED	KEIDEL JOSUÉ Coz Cabnal		BJV			
			BLUE	YORI DAVID Xocop Chen		CHIM	**BLUE**	WO	
		Referee:			Judge 1:				-
					Judge 2:				-
8	9	(54 Ckg)	RED	LUSVIN YEREMY Molina López		SAC			
			BLUE	JOHAN SAÚL Pérez Ixquiactap		GUA	**BLUE**	RSC	R3
		Referee:			Judge 1:				17:20
					Judge 2:				18:20
9	10	(57 Ckg)	RED	LUIS FERNANDO Chacón Lux		QUI			
			BLUE	OSMAN FABRICIO Silva Hernández		SAC	**BLUE**	WP	4:1
		Referee:			Judge 1:				27:30
					Judge 2:				27:30

JUEGOS DEP. NACIONALES DE BOXEO SUCHITEPÉQUEZ 2021

Session Results

Session 2

MIÉ. 1 DIC. 2021 15:30 - AFTERNOON

Order	Bout	Weight Category	Corner	Name	Seed	Team Code	Winner	Result	Decision
1	15	(28 Pkg)	RED	LUIS FERNANDO López Recinos		IZA	**RED**	WP	5:0
			BLUE	JEFFERSON MAURICIO Ligorria Veliz		PET			
		Referee			Judge 1:				30:27
					Judge 2:				30:27
2	16	(28 Pkg)	RED	KEVIN ESTUARDO Orozco Aguilar		GUA	**RED**	WP	5:0
			BLUE	KEVIN DANILO Ovando Villalobos		SUCH			
		Referee			Judge 1:				30:27
					Judge 2:				30:27
3	17	(32 Pkg)	RED	XAVI ONELIO Ramírez Paredes		PRO	**RED**	WO	
			BLUE	JOSÉ ALBERTO Gómez López		SAC			
		Referee			Judge 1:				-
					Judge 2:				-
4	18	(32 Pkg)	RED	EVEN LEONARDO García Silva		STR			
			BLUE	WILFOR HEROLDANY Villanueva Alveño		PET	**BLUE**	WP	5:0
		Referee			Judge 1:				27:30
					Judge 2:				27:30
5	19	(38 Pkg)	RED	ÁNGEL JOSHUA Sayqui Soto		SUCH	**RED**	WO	
			BLUE	EDWIN JOSEFHT Matias Ajanael		QUE			
		Referee			Judge 1:				-
					Judge 2:				-
6	20	(46 Pkg)	RED	LUIS JOSÉ Alvarado Eguizabal		ESC	**RED**	WO	
			BLUE	EDUARDO EMANUEL Hernández Tuman		GUA			
		Referee			Judge 1:				-
					Judge 2:				-
7	21	(48 Pkg)	RED	JENSER GUILLERMO Pérez Martínez		GUA	**RED**	RSC	R2
			BLUE	JEFERSON JOSUÉ Pérez Apen		SAC			
		Referee			Judge 1:				20:17
					Judge 2:				20:18
8	22	(50 Pkg)	RED	DANIEL ESTUARDO Arevalo Álvarez		STR			
			BLUE	LEONEL ALESSANDRO Hernández Pop		PET	**BLUE**	RSC	R3
		Referee			Judge 1:				18:20
					Judge 2:				18:20
9	23	(50 Pkg)	RED	JULIO JUNINHO Ernest Matal		IZA			
			BLUE	DANIEL ANDRÉS López Barrios		GUA	**BLUE**	WP	4:1
		Referee			Judge 1:				29:28
					Judge 2:				27:30

JUEGOS DEP. NACIONALES DE BOXEO SUCHITEPÉQUEZ 2021

Session Results

Session 2

MIÉ. 1 DIC. 2021 15:30 - AFTERNOON

Order	Bout	Weight Category	Corner	Name	Seed	Team Code	Winner	Result	Decision
10	24	(40 lkg)	RED	ALEX ESTEBAN López Cot		SUCH			
			BLUE	MARVIN ALEXANDER Contreras Aragon		SAC	**BLUE**	WP	5:0
		Referee:			Judge 1:				27:30
					Judge 2:				27:30
11	25	(44 lkg)	RED	SELVIN DAVID Sayqui Soto		SUCH	**RED**	RSC	R3
			BLUE	JULIO CÉSAR Santos López		SAC			
		Referee:			Judge 1:				20:17
					Judge 2:				20:17
12	26	(48 lkg)	RED	KEVIN ANDRE Gutierrez Bautista		IZA			
			BLUE	MARVIN JOSUÉ Raygot Lepe		SAC	**BLUE**	WP	5:0
		Referee:			Judge 1:				28:29
					Judge 2:				28:29
13	27	(48 lkg)	RED	JAVIER ALEXANDER Balux Tahay		SUCH			
			BLUE	JULIO RICARDO Ramírez Rivera		GUA	**BLUE**	WP	5:0
		Referee:			Judge 1:				26:30
					Judge 2:				28:29
14	28	(54 lkg)	RED	OSCAR EDUARDO Calderón		REU			
			BLUE	JOSÉ CAMILO Morán Castellanos		GUA	**BLUE**	WP	5:0
		Referee:			Judge 1:				27:30
					Judge 2:				27:30
15	29	(60 lkg)	RED	CRISTIAN STEVEN Mata Ramírez		JUT	**RED**	WP	5:0
			BLUE	ÁNGEL LISANDRO Guzmán Pérez		SUCH			
		Referee:			Judge 1:				30:24
					Judge 2:				29:28
16	30	(+ 66 lkg)	RED	DANIEL ALEJANDRO Ayala Torres		PET			
			BLUE	FELIX JOSUÉ Rivas Abzún		GUA	**BLUE**	WP	5:0
		Referee:			Judge 1:				27:30
					Judge 2:				27:30

LEGEND

Rn	Round number	**RSC**	Referee Stops Contest	**WO**	Walkover	**WP**	Win on points

JUEGOS DEP. NACIONALES DE BOXEO SUCHITEPÉQUEZ 2021

Session Results

Session 3

JUE. 2 DIC. 2021 10:30 - MORNING

Order	Bout	Weight Category	Corner	Name	Seed	Team Code	Winner	Result	Decision
1	31	(38 lkg)	RED	BILLY FABIAN de la Cruz P.		SUCH			
			BLUE	CRISTOPHER ANDERSON González López		QUE	**BLUE**	WP	5:0
		Referee:			Judge 1:				27:30
					Judge 2:				28:29
2	32	(38 lkg)	RED	ÁNGEL JOSÉ Raygot Lepe		SAC			
			BLUE	DENIS ALBERTO Castillo Linarez		IZA	**BLUE**	WP	3:2
		Referee:			Judge 1:				29:28
					Judge 2:				28:29
3	33	(42 lkg)	RED	FELIX LEONARDO Mejía Maldonado		SUCH	**RED**	RSC	R2
			BLUE	JUAN GABRIEL Chávez Ixcoy		QUI			
		Referee:			Judge 1:				10:9
					Judge 2:				10:9
4	34	(42 lkg)	RED	FERNANDO SANTIAGO Miguel Farfan		SAC			
			BLUE	JERALD JOSÉ Martínez Gudiel		ESC	**BLUE**	WP	5:0
		Referee:			Judge 1:				27:30
					Judge 2:				27:30
5	35	(46 lkg)	RED	LUDIN CARLOS Gutierrez Bautista		IZA			
			BLUE	DIEGO ALEJANDRO Miguel Montepeque		SAC	**BLUE**	WP	4:1
		Referee:			Judge 1:				27:30
					Judge 2:				29:28
6	36	(46 lkg)	RED	JORGE OTONIEL Vásquez Gabriel		GUA			
			BLUE	MARLON ALEXANDER Ceballos Chicay		SUCH	**BLUE**	WP	5:0
		Referee:			Judge 1:				28:29
					Judge 2:				27:30
7	37	(51 lkg)	RED	OLIVER JONATHAN Reyes Cruz		ESC	**RED**	WP	5:0
			BLUE	JEFERSON IVAN Morales Lemus		IZA			
		Referee:			Judge 1:				30:27
					Judge 2:				30:27
8	38	(51 lkg)	RED	JAVRON DANIEL Zelaya López		SUCH	**RED**	RSC	R2
			BLUE	JOSÉ ALEJANDRO Arevalo Álvarez		STR			
		Referee:			Judge 1:				10:9
					Judge 2:				10:9
9	39	(57 lkg)	RED	EDWIN JUN P. Sebastian Cuc		PET	**RED**	WO	
			BLUE	JONATHAN RODRIGO Colindres González		GUA			
		Referee:			Judge 1:				-
					Judge 2:				-

JUEGOS DEP. NACIONALES DE BOXEO SUCHITEPÉQUEZ 2021

Session Results

Session 3

JUE. 2 DIC. 2021 10:30 - MORNING

Order	Bout	Weight Category	Corner	Name	Seed	Team Code	Winner	Result	Decision
10	40	(57 lkg)	RED	ERICK EDUARDO Socoreque Osorio		SAC	**RED**	RSC	R2
			BLUE	DIEGO CALEB Iguardia Guoz		PRO			
		Referee			Judge 1:				10:8
					Judge 2:				10:9
11	41	(63 lkg)	RED	ANTONY RAMSES Morales Larios		IZA	**RED**	WP	5:0
			BLUE	BRYAN SEBASTIÁN Cazia González		REU			
		Referee			Judge 1:				30:27
					Judge 2:				30:27
12	42	(63 lkg)	RED	ALEX ANTONIO Rodas Rizo		GUA	**RED**	WP	5:0
			BLUE	CARLOS FABIAN Moran Rosales		SAC			
		Referee			Judge 1:				30:27
					Judge 2:				30:27
13	43	(46 Ckg)	RED	GABRIEL ANTONIO Mulul Fuentes		SMC			
			BLUE	MILTON EVERALDO López Sochom		SUCH	**BLUE**	WP	5:0
		Referee			Judge 1:				27:30
					Judge 2:				27:30
14	44	(46 Ckg)	RED	ANDERSON ESTIVEN Codinez Herrera		ESC			
			BLUE	BRYAN STEVEN Ramírez Beltran		SAC	**BLUE**	WP	5:0
		Referee			Judge 1:				27:30
					Judge 2:				27:30
15	45	(48 Ckg)	RED	JOSÉ DANIEL López García		IZA			
			BLUE	ERICK ROLANDO Marroquín Mayorga		QUE	**BLUE**	WO	
		Referee			Judge 1:				-
					Judge 2:				-
16	46	(48 Ckg)	RED	GEOVANI SANTIAGO Oxlaj Enríquez		GUA			
			BLUE	BRANDON ESTUARDO Morales Pérez		ESC	**BLUE**	WP	5:0
		Referee			Judge 1:				27:30
					Judge 2:				25:30
17	47	(50 Ckg)	RED	MYNOR EMERSON López Ceballos		SUCH			
			BLUE	MELVIN ESTUARDO González Sumoza		GUA	**BLUE**	WP	3:0
		Referee			Judge 1:				27:29
					Judge 2:				26:30

LEGEND

Rn	Round number	**RSC**	Referee Stops Contest	**WO**	Walkover	**WP**	Win on points

JUEGOS DEP. NACIONALES DE BOXEO SUCHITEPÉQUEZ 2021

Session Results

Session 4

JUE. 2 DIC. 2021 15:30 - AFTERNOON

Order	Bout	Weight Category	Corner	Name	Seed	Team Code	Winner	Result	Decision
1	48	(46 Wkg)	RED	AMANDA DANIELA Ovando Villalobos		SUCH			
			BLUE	MARIA JOSÉ Rodríguez Martínez		SAC	**BLUE**	RSC	R3
		Referee:			Judge 1:				28:29
					Judge 2:				28:29
2	49	(48 Wkg)	RED	DAYANA GIBELY Lux Moyz		BJV	**RED**	WP	5:0
			BLUE	MARIA ALEJANDRA Miranda Gómez		SMC			
		Referee:			Judge 1:				30:27
					Judge 2:				30:25
3	50	(51 Wkg)	RED	DULCE MARGARITA García Maldonado		TOT	**RED**	WP	3:2
			BLUE	WENSY DANIELA Girón Ortíz		GUA			
		Referee:			Judge 1:				28:29
					Judge 2:				29:28
4	51	(60 Wkg)	RED	HILARY YULIANA Chiguichón Salvador		GUA			
			BLUE	NANCY GABRIELA Sanan Salazar		SUCH	**BLUE**	WP	5:0
		Referee:			Judge 1:				28:29
					Judge 2:				27:30
5	52	(64 Wkg)	RED	LIDIA ESTEFANI López Herrera		ESC			
			BLUE	JACKELIN NAOMI González Toledo		SAC	**BLUE**	WP	5:0
		Referee:			Judge 1:				28:29
					Judge 2:				27:30

LEGEND

Rn	Round number	**RSC**	Referee Stops Contest	**WP**	Win on points

JUEGOS DEP. NACIONALES DE BOXEO SUCHITEPÉQUEZ 2021

Session Results

Session 4

JUE. 2 DIC. 2021 15:30 - AFTERNOON

Order	Bout	Weight Category	Corner	Name	Seed	Team Code	Winner	Result	Decision
1	53	(28 Pkg)	RED	LUIS FERNANDO López Recinos		IZA	**RED**	WP	5:0
			BLUE	KEVIN ESTUARDO Orozco Aguilar		GUA			
		Referee:			Judge 1:				30:27
					Judge 2:				30:27
2	54	(30 Pkg)	RED	ANDERSON ESTUARDO Tello López		SUCH			
			BLUE	ALEXIS MICHAEL Ligorría Veliz		PET	**BLUE**	WP	5:0
		Referee:			Judge 1:				28:29
					Judge 2:				27:30
3	55	(32 Pkg)	RED	XAVI ONELIO Ramírez Paredes		PRO			
			BLUE	WILFOR HEROLDANY Villanueva Alveño		PET	**BLUE**	RSC	R3
		Referee:			Judge 1:				19:19
					Judge 2:				18:20
4	56	(36 Pkg)	RED	HERLINDO DANIEL Tumax Ordoñez		TOT	**RED**	WP	5:0
			BLUE	ALEJANDRO SEBASTIÁN Lau Villatoro		STR			
		Referee:			Judge 1:				29:28
					Judge 2:				29:28
5	57	(38 Pkg)	RED	MATEO Rivera Aguirre		STR			
			BLUE	ÁNGEL JOSHUA Sayqui Soto		SUCH	**BLUE**	WP	5:0
		Referee:			Judge 1:				27:30
					Judge 2:				27:30
6	58	(44 Pkg)	RED	ANDY BERNABÉ Mejía Pérez		GUA	**RED**	WP	5:0
			BLUE	CRISTIAN IVAN López Coto		SUCH			
		Referee:			Judge 1:				30:27
					Judge 2:				30:27
7	59	(46 Pkg)	RED	OSCAR ESTUARDO Guerra Alay		STR			
			BLUE	LUIS JOSÉ Alvarado Eguizabal		ESC	**BLUE**	WP	5:0
		Referee:			Judge 1:				26:30
					Judge 2:				26:30
8	60	(48 Pkg)	RED	MARVIN JOSÉ García Guillén		CHIQ			
			BLUE	JENSER GUILLERMO Pérez Martínez		GUA	**BLUE**	WP	5:0
		Referee:			Judge 1:				28:29
					Judge 2:				27:30
9	61	(50 Pkg)	RED	LEONEL ALESSANDRO Hernández Pop		PET	**RED**	WP	5:0
			BLUE	DANIEL ANDRÉS López Barrios		GUA			
		Referee:			Judge 1:				30:27
					Judge 2:				30:27

JUEGOS DEP. NACIONALES DE BOXEO SUCHITEPÉQUEZ 2021

Session Results

Session 5

VIE. 3 DIC. 2021 10:30 - MORNING

Order	Bout	Weight Category	Corner	Name	Seed	Team Code	Winner	Result	Decision
1	62	(38 lkg)	RED	CRISTOPHER ANDERSON González López		QUE			
			BLUE	DENIS ALBERTO Castillo Linarez		IZA	**BLUE**	WP	4:1
		Referee:			Judge 1:				29:28
					Judge 2:				28:29
2	63	(40 lkg)	RED	CRISTOFER GUSTAVO López Rodríguez		GUA			
			BLUE	MARVIN ALEXANDER Contreras Aragon		SAC	**BLUE**	KO	R2
		Referee:			Judge 1:				8:10
					Judge 2:				9:10
3	64	(42 lkg)	RED	FELIX LEONARDO Mejía Maldonado		SUCH			
			BLUE	JERALD JOSÉ Martínez Gudiel		ESC	**BLUE**	WP	5:0
		Referee:			Judge 1:				27:30
					Judge 2:				25:30
4	65	(44 lkg)	RED	JARED EMMANUEL Gillespie García		GUA	**RED**	WP	5:0
			BLUE	SELVIN DAVID Sayqui Soto		SUCH			
		Referee:			Judge 1:				29:28
					Judge 2:				30:27
5	66	(46 lkg)	RED	DIEGO ALEJANDRO Miguel Montepeque		SAC	**RED**	WP	4:1
			BLUE	MARLON ALEXANDER Ceballos Chicay		SUCH			
		Referee:			Judge 1:				30:27
					Judge 2:				28:29
6	67	(48 lkg)	RED	MARVIN JOSUÉ Raygot Lepe		SAC	**RED**	WP	4:1
			BLUE	JULIO RICARDO Ramírez Rivera		GUA			
		Referee:			Judge 1:				30:27
					Judge 2:				30:27
7	68	(51 lkg)	RED	OLIVER JONATHAN Reyes Cruz		ESC			
			BLUE	JAVRON DANIEL Zelaya López		SUCH	**BLUE**	WP	4:1
		Referee:			Judge 1:				27:30
					Judge 2:				27:30
8	69	(54 lkg)	RED	CARLOS DANIEL Orozco Vásquez		SMC			
			BLUE	JOSÉ CAMILO Morán Castellanos		GUA	**BLUE**	RSC-I	R1
		Referee:			Judge 1:				-
					Judge 2:				-
9	70	(57 lkg)	RED	EDWIN JUN P. Sebastian Cuc		PET			
			BLUE	ERICK EDUARDO Socoreque Osorio		SAC	**BLUE**	WP	5:0
		Referee:			Judge 1:				26:30
					Judge 2:				26:30

JUEGOS DEP. NACIONALES DE BOXEO SUCHITEPÉQUEZ 2021

Session Results

Session 5

VIE. 3 DIC. 2021 10:30 - MORNING

Order	Bout	Weight Category	Corner	Name	Seed	Team Code	Winner	Result	Decision
10	71	(60 lkg)	RED	EDGAR DANILO Jumique Barrera		IZA			
			BLUE	CRISTIAN STEVEN Mata Ramírez		JUT	**BLUE**	RSC	R2
		Referee			Judge 1:				9:10
					Judge 2:				8:10
11	72	(63 lkg)	RED	ANTONY RAMSES Morales Larios		IZA			
			BLUE	ALEX ANTONIO Rodas Rizo		GUA	**BLUE**	WP	5:0
		Referee			Judge 1:				28:29
					Judge 2:				27:30
12	73	(+ 66 lkg)	RED	BRAYAN ORLANDO Aquino Ramírez		STR			
			BLUE	FELIX JOSUÉ Rivas Abzún		GUA	**BLUE**	WP	5:0
		Referee			Judge 1:				26:30
					Judge 2:				27:30

LEGEND							
KO	Knockout	**Rn**	Round number	**RSC**	Referee Stops Contest	**RSC-I**	Referee Stops Contest – Injury
WP	Win on points						

JUEGOS DEP. NACIONALES DE BOXEO SUCHITEPÉQUEZ 2021

Session Results

Session 6

VIE. 3 DIC. 2021 15:30 - AFTERNOON

Order	Bout	Weight Category	Corner	Name	Seed	Team Code	Winner	Result	Decision
1	74	(46 Ckg)	RED	MILTON EVERALDO López Sochom		SUCH			
			BLUE	BRYAN STEVEN Ramírez Beltran		SAC	**BLUE**	WP	5:0
		Referee:			Judge 1:				28:29
					Judge 2:				28:29
2	75	(48 Ckg)	RED	ERICK ROLANDO Marroquín Mayorga		QUE			
			BLUE	BRANDON ESTUARDO Morales Pérez		ESC	**BLUE**	WP	5:0
		Referee:			Judge 1:				28:29
					Judge 2:				28:29
3	76	(50 Ckg)	RED	MILTON OBED Buezo Díaz		IZA	**RED**	WP	3:2
			BLUE	MELVIN ESTUARDO González Sumoza		GUA			
		Referee:			Judge 1:				29:28
					Judge 2:				30:27
4	77	(52 Ckg)	RED	JUAN DAVID Carney Rosales		ESC			
			BLUE	LUIS ROBERTO Morales Chávez		SAC	**BLUE**	RSC	R1
		Referee:			Judge 1:				-
					Judge 2:				-
5	78	(54 Ckg)	RED	YORI DAVID Xocop Chen		CHIM			
			BLUE	JOHAN SAÚL Pérez Ixquiactap		GUA	**BLUE**	WP	5:0
		Referee:			Judge 1:				28:29
					Judge 2:				27:30
6	79	(57 Ckg)	RED	LUIS DAVID Aguirre Morales		GUA			
			BLUE	OSMAN FABRICIO Silva Hernández		SAC	**BLUE**	WP	5:0
		Referee:			Judge 1:				27:30
					Judge 2:				27:30
7	80	(60 Ckg)	RED	BRAYAN ALEXANDER Hernández Lemus		STR			
			BLUE	MANUEL ERNESTO Godoy Juárez		SAC	**BLUE**	RSC	R1
		Referee:			Judge 1:				-
					Judge 2:				-
8	81	(63 Ckg)	RED	JOSÉ LUIS Velásquez Sebastián		HUE			
			BLUE	OMAR ALEJANDRO Yax Ixpertay		GUA	**BLUE**	RSC-I	R2
		Referee:			Judge 1:				9:10
					Judge 2:				9:10
9	82	(70 Ckg)	RED	ABISAÍ JOSUÉ López Muñoz		BJV			
			BLUE	LUIS JOSÉ Aguirre Rabach		CHIQ	**BLUE**	RSC	R1
		Referee:			Judge 1:				-
					Judge 2:				-

JUEGOS DEP. NACIONALES DE BOXEO SUCHITEPÉQUEZ 2021

Session Results

Session 6

VIE. 3 DIC. 2021 15:30 - AFTERNOON

Order	Bout	Weight Category	Corner	Name	Seed	Team Code	Winner	Result	Decision
10	83	(75 Ckg)	RED	ANDY JOSUÉ Ambrosio Caal		GUA	**RED**	WP	5:0
			BLUE	ANDRIY GADIEL de León Ixcallao		SUCH			
		Referee:			Judge 1:				30:27
					Judge 2:				30:27
11	84	(46 Wkg)	RED	DINORA NOEMI Bartolon Rodas		SMC			
			BLUE	MARIA JOSÉ Rodríguez Martínez		SAC	**BLUE**	WP	4:1
		Referee:			Judge 1:				27:30
					Judge 2:				28:29
12	85	(48 Wkg)	RED	ELENA GABRIELA Bracamontes Mejía		GUA			
			BLUE	DAVANA GIBELY Lux Moyz		BJV	**BLUE**	WP	4:1
		Referee:			Judge 1:				30:27
					Judge 2:				28:29
13	86	(51 Wkg)	RED	ADELINA GIORGIANA Lorenzo López		SAC	**RED**	WP	5:0
			BLUE	DULCE MARGARITA García Maldonado		TOT			
		Referee:			Judge 1:				30:27
					Judge 2:				30:27
14	87	(60 Wkg)	RED	DENISSE ARIANA López Santos		SAC			
			BLUE	NANCY GABRIELA Sanan Salazar		SUCH	**BLUE**	WP	3:2
		Referee:			Judge 1:				28:29
					Judge 2:				30:27
15	88	(64 Wkg)	RED	FERNANDA VICTORIA Tello de la Cruz		SUCH			
			BLUE	JACKELIN NAOMI González Toledo		SAC	**BLUE**	RSC	R3
		Referee:			Judge 1:				18:20
					Judge 2:				18:20

LEGEND

Rn	Round number	**RSC**	Referee Stops Contest	**RSC-I**	Referee Stops Contest – Injury	**WP**	Win on points

EVENTOS
INTERNACIONALES





Calendario de competencias de la AMBC 2021

2021 AMBC COMPETITION CALENDAR

Event	Type	Date	Place
AMBC Youth championships	Youth Men and Women	April 5 to 11	Port of Spain, Trinidad & Tobago
Youth Bolirarian Games	Youth Men and Women	May 2 to 6	Sucre, Bolivia
American Olympic Games Qualifier	Elite Men and Women	May 6 to 13	Buenos Aires, Argentina
World Olympic Final Qualifier	Elite Men and Women	June	Paris, France
Youth Panamerican Qualifier	Youth Men and Women	June	To be confirmed
Torneo Internacional Batalla de Carabobo	Elite Men and Women	June 18 to 24	Valencia - Venezuela
Tokyo Olympic Games	Elite Men and Women	July 24 to August 9	Tokyo
Youth Panamerican Games	Youth Men and Women	September 10 to 15	Cali, Colombia
VIII International Boxing Cup "Lic. Carlos Velásquez"	Elite and Youth Women	October	Guatemala
International Tournament Francisco Morochito Rodriguez	Elite Men and Women	October 22 to 27	Cumana - Venezuela

Campamento Internacional de Entrenamiento de Altura y Campeonato Pre-Clasificatorio “Rito Rosas Ayala 2021” en Colombia, PARA PREPARACIÓN A LA CLASIFICATORIA A JUEGOS OLÍMPICOS TOKYO 2020

Se realizó en la ciudad de Bogotá, Colombia, en las fechas del 08 al 30 de abril del año 2021, con la participación de los siguientes países:

1. Colombia
2. Guatemala
3. Puerto Rico
4. República Dominicana
5. Ecuador
6. Paraguay
7. Panamá

En este Campamento Internacional de entrenamiento se incrementaron las capacidades de resistencia anaeróbica, velocidad de reacción y fuerza explosiva, y el trabajo táctico ya que se realizaron 8 sparrings con diferentes atletas y sobre todo con gente con mucha experiencia en eventos internacionales.

Se realizaron 35 sesiones de entrenamiento, en horario de 7:00 a 16:00 horas; Los entrenamientos se efectuaron en el Gimnasio de Boxeo y pista de atletismo del Centro de Alto Rendimiento de Bogotá.

Guatemala participó con los siguientes boxeadores y entrenadores de la Selección Masculina Juvenil y Elite, y boxeadoras y entrenador de la Selección Nacional Femenina Elite, que dignamente nos representaron en dicho clasificatorio:

No.	Nombre del Atleta	Peso
1.	Aylin Dayana James	51 kg.
2.	Leilany Reyes Moreno	57 kg.
3.	Zulena Álvarez Pérez	75 kg
4.	Michael Jonatan Tello Tello	52 kg.
5.	Juan Reyes Donis	57 kg.
6.	Luis Alexander Castillo García	69 kg.
7.	Lester Normandy Martínez Tut	75 kg.
8.	José Daniel Felipe Mijangos	52 kg.
9.	Jason Alexander Crooks Mejía	63 kg.
10	Antony Josué Ramírez Fajardo	69 kg.
11	Wyatt Denzel Trujillo Barillas	81 kg.
12	Julio Gonzalez Valladares	Entrenador
13	Edy René Monzón Pedroza	Entrenador
14	Carlos Armando Morán Rodas	Entrenador

El objetivo principal de este Campamento Internacional es preparar a los boxeadores y boxeadoras, aumentar el nivel técnico táctico previo a su participación el evento clasificatorio de las Américas, que se realizará en Buenos Aires, Argentina, para buscar su clasificación a los próximos Juegos Olímpicos, Tokio 2020. Y a los boxeadores juveniles el objetivo es prepararlos física y técnicamente previo al Clasificatorio Continental Juvenil que se realizará en Guadalajara, México, en donde buscaran su clasificación a los Primeros Juegos Panamericanos Junior:





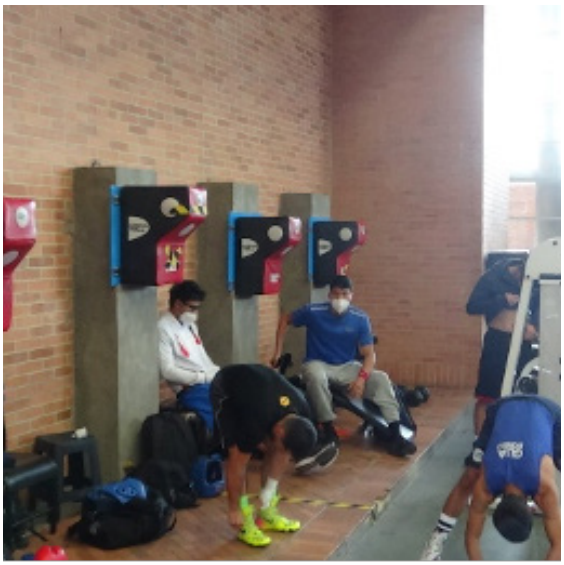







Base de Entrenamiento en Altura Elite Masculino

Se realizó en la ciudad de Quito, Ecuador, en las fechas del 10 al 25 de abril del año 2021, con la participación de las diferentes provincias de Ecuador y la Selección Nacional Ecuatoriana de Boxeo, esto derivado que muchos países de abstuvieron de participar, derivado que en Quito, Ecuador se encontraban en alerta roja por la pandemia COVID-19.

Se realizaron 20 sesiones de entrenamiento y 06 sesiones de sparring en donde los boxeadores de la selección nacional de boxeo de Guatemala que participaron en esta base de entrenamiento mejoraron su nivel técnico táctico a medida que se fueron enfrentando en los sparring con los diferentes equipos de combate, se logró una mejora en las capacidades de fuerza, resistencia y rapidez, buscando mejores condiciones técnicas para los eventos futuros en los cuales participaran.

Guatemala participó con los siguientes boxeadores y entrenador de la Selección Masculina Elite:

No.	Nombre del Atleta	Peso
1.	Carlos Alexander Ramírez Morales	52 kg.
2.	Salvador Edgardo Lemus Morales	63 kg.
3.	Carlos Alberto López	Entrenador








1/2

Clasificatorio Continental Juvenil de Boxeo AMBC, Guadalajara 2021

Este evento se realizó en Jalisco, Guadalajara, México, en las fechas del 12 al 19 de julio 2021, y la delegación de boxeo de Guatemala que participó en el evento, fue la siguiente:

No.	Nombre del Atleta	Peso
1.	Antony Josué Ramírez Fajardo	69 kg.
2.	José Daniel Felipe Mijangos	52 kg.
3.	Wyatt Denzel Trujillo Barillas	81 kg.
4.	Julio Gonzalez Valladares	Entrenador
5.	Edy René Monzón Pedroza	Entrenador

Se cumplió con los objetivos técnicos en su totalidad, desplazamiento de golpes rectos de encuentro a la cabeza y el tronco, cruzados, ganchos y sus defensas.

Los atletas se presentaron con buena preparación técnico táctico en los desplazamientos a diferentes direcciones, los giros, pasos laterales, los golpes rectos a la cabeza y el tronco con sus defensas.

Se obtuvieron dos medallas de bronce de los siguientes boxeadores:

1. Antony Josué Ramírez Fajardo

2. Wyatt Denzel Trujillo Barillas

Quienes lograron su clasificación a los primeros Juegos Deportivos Panamericanos Junior, que se realizarán en Cali, Colombia; haciendo historia en Guatemala siendo los primeros dos boxeadores clasificados a estos primeros Juegos Panamericanos. Sin embargo por gestiones de la Federación se realizará la solicitud de 02 boletos más para Guatemala.






AMBC
Boxing Qualifier
12 al 19 de julio 2021
FIRE
CODE
2
1
3


BOXEO
Nicaragua
Cuba


AMBC
Boxing Qualifier
12 al 19 de julio 2021
2
1

AMBC Confederation Youth Boxing Qualifier, 2021

Entry List by Team

As of DOM 18 JUL 2021

Team	Name	Seed	Gender	Weight Category	Date of Birth	Bouts	won	lost
ECU - ECUADOR								
	DAVID SALINAS		M	48-52kg				
	WALTER BERNARDO		M	52-57kg				
	JHONY CORDOBA		M	57-63kg				
	PIERO PRIETO		M	63-69kg				
	ERICK NARANJO		M	+91kg				
	JENNIFER DAYANA PARDO		W	48-51kg				
	LESLI GABRIELA VALENCIA		W	54-57kg				
	KELLY AGLAEL DELGADO		W	64-69kg				
	YANINA CUERO		W	69-75kg				
GUA - GUATEMALA								
	JOSE MIJANGOS		M	48-52kg				
	ANTHONY RAMIREZ		M	57-63kg				
	WYATT TRUJILLO		M	75-81kg				
GUY - GUAYANA FRANCESA								
	WAYNE CASTELLO		M	48-52kg				
	PATRICK HARVEY		M	57-63kg				
MEX - MEXICO								
	JORGE EFREN NIETO		M	48-52kg				
	BRANDON MEJIA		M	52-57kg				
	ALEX ARTURO GUILLEN		M	57-63kg				
	KEVIN ALEXANDER CANTABRANA		M	63-69kg				
	JOSE ISMAEL LOPEZ		M	69-75kg				
	YAHIR BENJAMIN GALLARDO		M	75-81kg				
	ANGEL DANIEL LOPEZ		M	81-91kg				
	AARON AMARO		M	+91kg				
	MARGARITA AVILENE MURGUIA		W	48-51kg				
	ROSA ASTRID DE LA LUZ		W	54-57kg				
	GEMA MORALES		W	57-60kg				
	MARIA GUADALUPE RODRIGUEZ		W	64-69kg				
	DARIANNE HERNANDEZ		W	69-75kg				
NCA - NICARAGUA								
	ELIAS PALACIO		M	63-69kg				
	GREYDI CAROLINA GARCIA		W	54-57kg				
PAN - PANAMA								
	MIGUEL ANGEL BERNAL		M	48-52kg				
	IVAN DAVID RUDAS		M	52-57kg				
	JARDIEL OSCAR RODRIGUEZ		M	57-63kg				
	XIOMARA ESTHER SANTAMARIA		W	54-57kg				
PAR - PARAGUAY								
	LEONEL LEANDRO DELGADO		M	81-91kg				
PUR - PUERTO RICO								
	ERIC ROSARIO		M	48-52kg				
	WILLIAM YEDIEL COLON		M	52-57kg				
	WILLIAM ADRIAN ORTIZ		M	57-63kg				
	ANGEL GABRIEL LLANOS		M	63-69kg				
	GRECEMARE QUILES		W	48-51kg				
	YARA SOFIA SANTIAGO		W	54-57kg				
TTO - TRINIDAD Y TOBAGO								
	JUAN RODRIGUEZ		M	48-52kg				
	NYRELL HOSEN		M	52-57kg				

AMBC Confederation Youth Boxing Qualifier, 2021

Entry List by Team

As of DOM 18 JUL 2021

Team	Name	Seed	Gender	Weight Category	Date of Birth	Bouts	won	lost
BOL - BOLIVIA								
	ORLANDO VILLARROEL		M	48-52kg				
	SAUL MARCELO MUÑOZ		M	52-57kg				
BRA - BRASIL								
	RONALD ANDRADE RIBEIRO		M	48-52kg				
	PABLO ALEXANDRE SOUZA		M	52-57kg				
	HEBERT BANDEIRA		M	57-63kg				
	ALYSSON PEIXOTO		M	63-69kg				
	FELIPE DE OLIVEIRA		M	69-75kg				
	RICARDO CANDIDO DE OLIVEIRA		M	75-81kg				
	VICTORIA CRISTINA DE LIMA		W	48-51kg				
	SOFIA COLACO DA SILVA		W	54-57kg				
	SAMARA COUTO DOS SANTOS		W	64-69kg				
	GIOVANA LETICIA FURTADO		W	69-75kg				
CHI - CHILE								
	JOSE ALVAREZ		M	57-63kg				
	MATIAS CAMPOS		M	63-69kg				
	DARREL PIZARRO		M	69-75kg				
	SOFIA ANTONIA REBOLLERO		W	54-57kg				
COL - COLOMBIA								
	LUIS ALVAREZ		M	48-52kg				
	JOHN ELIN OROBIO		M	52-57kg				
	CARLOS UTRIA		M	57-63kg				
	YEFERSON BELALCAZAR		M	63-69kg				
	CRISTIAN GARCIA		M	69-75kg				
	SEBASTIAN MORENO		M	75-81kg				
	SEBASTIAN MURILLO		M	81-91kg				
	MARLON HURTADO		M	+91kg				
	FLOR VALENTINA RODRIGUEZ		W	48-51kg				
	MARIA JOSE MARTINEZ		W	54-57kg				
	CAMILA CAMILO		W	57-60kg				
	ROXANA BRICEÑO		W	64-69kg				
	ANGIE CAROLINA SOLANO		W	69-75kg				
CUB - CUBA								
	EWART MARIN		M	48-52kg				
	PEDRO VEITIA		M	52-57kg				
	PAVEL ECHADE		M	57-63kg				
	JORGE FORCADES		M	63-69kg				
	KEYZTIAN BARREN		M	69-75kg				
	LUIS REYNOSO		M	75-81kg				
	RONNYE ALVAREZ		M	81-91kg				
	ADRIAN FRESNEDA		M	+91kg				
DOM - REPUBLICA DOMINICANA								
	JOSE LUIS DE LOS SANTOS		M	48-52kg				
	FERNANDO PITER		M	52-57kg				
	ELVIS DEL CASTILLO		M	57-63kg				
	VIRGILIO DE LOS SANTOS		M	63-69kg				
	NOOANNY NUNEZ		W	48-51kg				
	HILARY CARRERA		W	64-69kg				

AMBC Confederation Youth Boxing Qualifier, 2021

Entry List by Team

As of DOM 18 JUL 2021

Team	Name	Seed	Gender	Weight Category	Date of Birth	Bouts	won	lost
URU - URUGUAY								
	KEVIN EZEQUIEL MEDEIROS		M	48-52kg				
	LUCAS CONDE		M	52-57kg				
	JEAN EMILIANO REYES		M	57-63kg				
USA - ESTADOS UNIDOS								
	ISAIAS ESTEVAN NAVARRO		M	48-52kg				
	JULIUS YASIR BALLO		M	52-57kg				
	JOEL CUAUHTEMOC IRIARTE		M	57-63kg				
	QUINCEY EDWARD WILLIAMS		M	63-69kg				
	DONTE ALPHONSO LAYNE		M	69-75kg				
	SANTIAGO PABLO FRANCO		M	75-81kg				
	ALI NAEEM ALMAJDI		M	81-91kg				
	ALI FELIZ		M	+91kg				
	KAYLA VICTORIA GOMEZ		W	48-51kg				
	JEWRY RODRIGUEZ		W	54-57kg				
	FAITH DESTINY MENDEZ		W	57-60kg				
	JESIKAH RENE GUERRA		W	64-69kg				
	SATIVA LATRICE JAMES		W	69-75kg				
VEN - VENEZUELA								
	WILLIAM JIMENEZ		M	48-52kg				
	DOUGLAS GONZALEZ		M	52-57kg				
	LUIS ARGENIS RUSA		M	57-63kg				
	RAFAEL JOSE PERDOMO		M	63-69kg				
	JEREMY ALEXANDER ALVAREZ		M	69-75kg				
	GENESIS CAROLINA LOZADA		W	48-51kg				
	VALERIA ALEJANDRA ANDRADEZ		W	54-57kg				
	JULIANNNYS NAZARETH ALVAREZ		W	57-60kg				
	JUANYERLYS KATIUSKA REINOSA		W	64-69kg				
	MARYELIS ANDREINA YRIZA		W	69-75kg				

LEGEND
M Men **W** Women

PANAMA (1)
57KG XIOMARA ESTHER SANTAMARIA

PARAGUAY (1)
91KG LEONEL LEANDRO DELGADO

PUERTO RICO (4)
57KG WILLIAM YEDIEL COLON
63KG WILLIAM ADRIAN ORTIZ
69KG ANGEL GABRIEL LLANOS
51KG GRECEMARE QUILES

TRINIDAD & TOBAGO (1)
52KG JUAN RODRIGUEZ

URUGUAY (2)
57KG LUCAS CONDE
63KG JEAN EMILIANO REYES

USA (13)
52KG ISAIAS ESTEVAN NAVARRO
57KG JULIUS YASIR BALLO
63KG JOEL CUAUHTEMOC IRIARTE
69KG QUINCEY EDWARD WILLIAMS
75KG DONTE ALPHONSO LAYNE
81KG SANTIAGO PABLO FRANCO
91KG ALI NAEEM ALMAJDI
+91KG ALI FELIZ
51KG KAYLA VICTORIA GOMEZ
57KG JEWRY RODRIGUEZ
60KG FAITH DESTINY MENDEZ
69KG JESIKAH RENE GUERRA
75KG SATIVA LATRICE JAMES

ECUADOR (6)
69KG PIERO PRIETO
+91KG ERICK NARANJO
51KG JENNIFER DAYANA PARDO
57KG LESLI GABRIELA VALENCIA
69KG KELLY AGLAEL DELGADO
75KG YANINA CUERO

GUATEMALA (2)
63KG ANTHONY RAMIREZ
81KG WYATT TRUJILLO

GUYANA (1)
63KG PATRICK HARVEY

MEXICO (12)
52KG JORGE EFREN NIETO
57KG BRANDON MEJIA
69KG KEVIN ALEXANDER CANTABRANA
75KG JOSE ISMAEL LOPEZ
81KG YAHIR BENJAMIN GALLARDO
91KG ANGEL DANIEL LOPEZ
+91KG AARON AMARO
51KG MARGARITA AVILENE MURGUIA
57KG ROSA ASTRID DE LA LUZ
60KG GEMA MORALES
69KG MARIA GUADALUPE RODRIGUEZ
75KG DARIANNE HERNANDEZ

NICARAGUA (1)
57KG GREYDI CAROLINA GARCIA

CHILE (2)
75KG DARREL PIZARRO
57KG SOFIA ANTONIA REBOLLERO

COLOMBIA (13)
52KG LUIS ALVAREZ
57KG JOHN ELIN OROBIO
63KG CARLOS UTRIA
69KG YEFERON BELALCAZAR
75KG CRISTIAN GARCIA
81KG SEBASTIAN MORENO
91KG SEBASTIAN MURILLO
+91KG MARLON HURTADO
51KG MARIA JOSE MARTINEZ
57KG MARIA JOSE MARTINEZ
60KG CAMILA CAMILO
69KG ROXANA BRICEÑO
75KG ANGIE CAROLINA SOLANO

CUBA (7)
52KG EWART MARIN
63KG PAVEL ECHADE
69KG JORGE FORCADES
75KG KEYZTIAN BARREN
81KG LUIS REYNOSO
91KG RONNYE ALVAREZ
+91KG ADRIAN FRESNEDA

DOM REP (4)
52KG JOSE LUIS DE LOS SANTOS
57KG FERNANDO PITER
51KG NOOANNY NUÑEZ
69KG HILARY CARRERA

WEIGHT CATEGORY 69KG

1. MARIA GUADALUPE RODRIGUEZ (MEX)
2. JESIKAH RENE GUERRA (USA)
3. ROXANA BRICEÑO (COL)
4. HILARY CARRERA (DOM)
5. SAMARA COUTO DOS SANTOS (BRA)
6. KELLY AGLAEL DELGADO (ECU)
7. JUANYERLYS KATIUSKA REINOSA (VEN)

WEIGHT CATEGORY 75KG

1. MARYELIS ANDREINA YRIZA (VEN)
2. ANGIE CAROLINA SOLANO (COL)
3. DARIANNE HERNANDEZ (MEX)
4. SATIVA LATRICE JAMES (USA)
5. YANINA CUERO (ECU)
6. GIOVANA LETICIA FURTADO (BRA)

Boxers per NOC´s

BOLIVIA (1)
57KG SAUL MARCELO MUÑOZ

BRAZIL (9)
52KG RONALD ANDRADE RIBEIRO
57KG PABLO ALEXANDRE SOUZA
63KG HEBERT BANDEIRA
69KG ALYSSON PEIXOTO
75KG FELIPE DE OLIVEIRA
81KG RICARDO CANDIDO DE OLIVEIRA
51KG VICTORIA CRISTINA DE LIMA
69KG SAMARA COUTO DOS SANTOS
75KG GIOVANA LETICIA FURTADO

WEIGHT CATEGORY +91KG

1. ADRIAN FRESNEDA (CUB)
2. ALI FELIZ (USA)
3. MARLON HURTADO (COL)
4. AARON AMARO (MEX)
5. ERICK NARANJO (ECU)

WEIGHT CATEGORY 51KG

1. KAYLA VICTORIA GOMEZ (USA)
2. MARGARITA AVILENE MURGUIA (MEX)
3. JENNIFER DAYANA PARDO (ECU)
4. GRECEMARE QUILES (PUR)
5. FLOR VALENTINA RODRIGUEZ (COL)
6. NOOANNY NUÑEZ (DOM)
7. VICTORIA CRISTINA DE LIMA (BRA)
8. GENESIS CAROLINA LOZADA (VEN)

WEIGHT CATEGORY 57KG

1. JEWRY RODRIGUEZ (USA)
2. ROSA ASTRID DE LA LUZ (MEX)
3. VALERIA ALEJANDRA ANDRADEZ (VEN)
4. SOFIA ANTONIA REBOLLERO (CHI)
5. MARIA JOSE MARTINEZ (COL)
6. LESLI GABRIELA VALENCIA (ECU)
7. GREYDI CAROLINA GARCIA (NCA)
8. XIOMARA ESTHER SANTAMARIA (PAN)

WEIGHT CATEGORY 60KG

1. CAMILA CAMILO (COL)
2. FAITH DESTINY MENDEZ (USA)
3. GEMA MORALES (MEX)
4. JULIANNYS NAZARETH ALVAREZ (VEN)

WEIGHT CATEGORY 69KG

1. JORGE FORCADES (CUB)
2. KEVIN ALEXANDER CANTABRANA (MEX)
3. YEFERON BELALCAZAR (COL)
4. ANGEL GABRIEL LLANOS (PUR)
5. PIERO PRIETO (ECU)
6. QUINCEY EDWARD WILLIAMS (USA)
7. ALYSSON PEIXOTO (BRA)
8. RAFAEL JOSE PERDOMO (VEN)

WEIGHT CATEGORY 75KG

1. FELIPE DE OLIVEIRA (BRA)
2. JEREMY ALEXANDER ALVAREZ (VEN)
3. DONTE ALPHONSO LAYNE (USA)
4. DARREL PIZARRO (CHI)
5. KEYZTIAN BARREN (CUB)
6. JOSE ISMAEL LOPEZ (MEX)
7. CRISTIAN GARCIA (COL)

WEIGHT CATEGORY 81KG

1. LUIS REYNOSO (CUB)
2. YAHIR BENJAMIN GALLARDO (MEX)
3. WYATT TRUJILLO (GUA)
4. RICARDO CANDIDO DE OLIVEIRA (BRA)
5. SANTIAGO PABLO FRANCO (USA)
6. SEBASTIAN MORENO (COL)

WEIGHT CATEGORY 91KG

1. RONNYE ALVAREZ (CUB)
2. ANGEL DANIEL LOPEZ (MEX)
3. LEONEL LEANDRO DELGADO (PAR)
4. SEBASTIAN MURILLO (COL)
5. ALI NAEEM ALMAJDI (USA)

QUALIFIED BOXERS FOR CALI 2021

WEIGHT CATEGORY 52KG

1. ISAIAS ESTEVAN NAVARRO (USA)
2. RONALD ANDRADE RIBEIRO (BRA)
3. LUIS ALVAREZ (COL)
4. JOSE LUIS DE LOS SANTOS (DOM)
5. WILLIAM JIMENEZ (VEN)
6. JORGE EFREN NIETO (MEX)
7. JUAN RODRIGUEZ (TTO)
8. EWART MARIN (CUB)

WEIGHT CATEGORY 57KG

1. JULIUS YASIR BALLO (USA)
2. JOHN ELIN OROBIO (COL)
3. WILLIAM YEDIEL COLON (PUR)
4. PABLO ALEXANDRE SOUZA (BRA)
5. BRANDON MEJIA (MEX)
6. LUCAS CONDE (URU)
7. SAUL MARCELO MUÑOZ (BOL)
8. FERNANDO PITER (DOM)

WEIGHT CATEGORY 63KG

1. JOEL CUAUHTEMOC IRIARTE (USA)
2. CARLOS UTRIA (COL)
3. PAVEL ECHADE (CUB)
4. ANTHONY RAMIREZ (GUA)
5. WILLIAM ADRIAN ORTIZ (PUR)
6. HEBERT BANDEIRA (BRA)
7. PATRICK HARVEY (GUY)
8. JEAN EMILIANO REYES (URU)

American Boxing Confederation - AIBA
AMBC HQ: Castro Barros 75, Ciudad de Buenos Aires, Argentina
CP: 1178

VENEZUELA (8)
52KG WILLIAM JIMENEZ
69KG RAFAEL JOSE PERDOMO
75KG JEREMY ALEXANDER ALVAREZ
51KG GENESIS CAROLINA LOZADA
57KG VALERIA ALEJANDRA ANDRADEZ
60KG JULIANNYS NAZARETH ALVAREZ
69KG JUANYERLYS KATIUSKA REINOSA
75KG MARYELIS ANDREINA YRIZA

XI Copa Cinturón de Oro Junior-Juvenil Masculino-Femenino, Portoviejo, Ecuador

Este evento se realizó en Portoviejo, Ecuador, en las fechas del 18 al 23 de octubre 2021, y la delegación de boxeo de Guatemala que participó en el evento, fue la siguiente:

Atleta y Entrenador	Cargo	% de cumplimiento
José Daniel Felipe Mijangos	Atleta	100%
Antony Josué Ramírez Fajardo	Atleta	100%
Wyatt Denzel Trujillo	Atleta	100%
Edy René Monzón Pedroza	Entrenador	------

Se cumplió el objetivo general que era ganar un cinturón de oro y se superó porque nuestra Federación obtuvo dos cinturones de oro.

Se presentaron en esta competencia 6 países:

1. Guatemala,
2. Puerto Rico,
3. Chile,
4. Bolivia,
5. República Dominicana,
6. Ecuador A, Ecuador B, Ecuador C, Ecuador D y Manabí A.

El nivel técnico y físico fue muy bueno porque participaron los atletas que están clasificados a los I Juegos Panamericanos Junior, Cali 2021. La cantidad de atletas que participaron estuvo por debajo de lo esperado ya que algunas delegaciones participaron solamente con dos o tres boxeadores. En lo que respecta a la condición física, los boxeadores se presentaron con buena preparación técnico táctico en los desplazamientos a diferentes direcciones, los giros, pasos laterales, los golpes rectos a la cabeza y el tronco con sus defensas.

Se obtuvieron dos medallas de oro y cinturón de oro y una medalla de bronce de los siguientes boxeadores:

1. Antony Josué Ramírez Fajardo (medalla de Bonce)
2. Wyatt Denzel Trujillo Barillas (medalla de Oro)
3. Jose Daniel Felipe Mijangos (medalla de Oro)

FEDEBOXEO

XI COPA CINTURON DE ORO DEL 18 AL 23 DE OCTUBRE DE 2021

NOMINA DE ATLETAS A PARTICIPAR

#	NOMINA	VARONES	JUVENIL	PESO 48 KG
	NOMBRES Y APELLIDOS		PAIS	PESO 48 KG
1	JAIR CAICEDO		ECUADOR "A"	PESO 48 KG
2	LUIS GUAMAN		MANABI "A"	PESO 48 KG
3	JORDY MERA		MANABI "B"	PESO 48 KG
4	JHON MOROCHO		ECUADOR "B"	PESO 48 KG
TOTAL	4			
#	NOMINA	VARONES	JUVENIL	PESO 51 KG
	NOMBRES Y APELLIDOS		PAIS	PESO 51 KG
1	ERICK GUERRERO		ECUADOR "B"	PESO 51 KG
2	DANIEL MIJANGOS		GUATEMALA	PESO 51 KG
3	JUSTIN CARRANZA		MANABI "B"	PESO 51 KG
4	ERICK SUAREZ		ECUADOR "A"	PESO 51 KG
5	JUAN PIN		MANABI "A"	PESO 51 KG
TOTAL	5			
#	NOMINA	VARONES	JUVENIL	PESO 54 KG
	NOMBRES Y APELLIDOS		PAIS	PESO 54 KG
1	ORLANDO YANKUR		ECUADOR "D"	PESO 54 KG
2	JHON CORREA		ECUADOR "C"	PESO 54 KG
3	JOSE DE LOS SANTOS		REPUBLICA DOMINICANA	PESO 54 KG
4	ALLEN MORALES		PUERTO RICO	PESO 54 KG
5	JAIR ERAZO		ECUADOR "E"	PESO 54 KG
6	ARIEL APUANGO		ECUADOR "B"	
7	KEVIN GOVEA		ECUADOR "A"	PESO 54 KG
TOTAL	7			
#	NOMINA	VARONES	JUVENIL	PESO 57 KG
	NOMBRES Y APELLIDOS		PROVINCIA	PESO 57 KG
1	WILLIAN COLON		PUERTO RICO	PESO 57 KG
2	ALDAIR SUAREZ		ECUADOR "B"	PESO 57 KG
3	JEISON SHARUP		ECUADOR "A"	PESO 57 KG
4	FERNANDO PEREZ		REPUBLICA DOMINICANA	PESO 57 KG
TOTAL	4			
#	NOMINA	VARONES	JUVENIL	PESO 60 KG
	NOMBRES Y APELLIDOS		PROVINCIA	PESO 60 KG
1	JHONNY CORDOVA		ECUADOR "A"	PESO 60 KG
2	STALIN CAICEDO		ECUADOR "D"	PESO 60 KG
3	KEVIN CAJILEMA		ECUADOR "C"	PESO 60 KG
4	ELKIN ZAMBRANO		MANABI "A"	PESO 60 KG
5	MARIO GARCES		ECUADOR "B"	PESO 60 KG
TOTAL	5			
#	NOMINA	VARONES	JUVENIL	PESO 63.5 KG
	NOMBRES Y APELLIDOS		PAIS	PESO 63.5 KG
1	WILLIAM ORTIZ		PUERTO RICO	PESO 63.5 KG
2	ANTONY RAMIREZ		GUATEMALA	PESO 63.5 KG
3	ANDRES ALEGRIA		ECUADOR "A"	PESO 63.5 KG
4	JEAN PIERRE ESPINOZA		MANABI "A"	PESO 63.5 KG
TOTAL	4			
#	NOMINA	VARONES	JUVENIL	PESO 67 KG
	NOMBRES Y APELLIDOS		PAIS	PESO 67 KG
1	MATHEW SOTO		PUERTO RICO	PESO 67 KG
2	LUIS PILLASAGUA		MANABI "A"	PESO 67 KG
3	PIERO PRIETO		ECUADOR "A"	PESO 67 KG
4	JOEL TUMBACO		ECUADOR "B"	PESO 67 KG

TOTAL	4		
#	**NOMINA VARONES**	**JUVENIL**	**PESO 71 KG**
	NOMBRES Y APELLIDOS	**PAIS**	**PESO 71 KG**
1	ANGEL LLANOS	PUERTO RICO	PESO 71 KG
2	ANDY ARTEAGA	BOLIVIA	PESO 71 KG
3	BYRON PINEDA	ECUADOR "B"	PESO 71 KG
4	JOSAN OCHOA	ECUADOR "E"	PESO 71 KG
5	GARY OYOLA	ECUADOR "D"	PESO 71 KG
6	JHONATHAN RUIZ	ECUADOR "C"	PESO 71 KG
7	BYRON VICENTE PINELA YEPEZ	L.D.C.QUEVEDO	PESO 71 KG
TOTAL	**7**		
#	**NOMINA VARONES**	**JUVENIL**	**PESO 75 KG**
	NOMBRES Y APELLIDOS	**PAIS**	**PESO 75 KG**
1	FELIX RIVAS	PUERTO RICO	PESO 75 KG
2	DHARREL BIZARROSO	CHILE	PESO 75 KG
3	ANGEL ZAMBRANO	MANABI "A"	PESO 75 KG
4	JEAN PIERRE HURTADO	ECUADOR "A"	PESO 75 KG
TOTAL	4		
#	**NOMINA VARONES**	**JUVENIL**	**PESO 86 KG**
	NOMBRES Y APELLIDOS	**PAIS**	**PESO 86 KG**
1	WYATT TRUJILLO	GUATEMALA	PESO 86 KG
2	OSVALDO HEREDIA	ECUADOR "B"	PESO 86 KG
3	OMAR PADILLA	ECUADOR "A"	PESO 86 KG
TOTAL	3		

FEDEBOXEO

XI COPA CINTURON DE ORO - PORTOVIEJO 2021 — DAMAS JUNIOR

PESO	ORO	PAIS	PLATA	PAIS	BRONCE	PAIS	BRONCE	PAIS
48 Kg	TALISHA ANDY	ECUADOR "A"	SCARLET VERA	MANABI "A"	MICHAELYS RAMIREZ	PUERTO RICO		
50 Kg	NAYDELIN MENDEZ	ECUADOR "A"	JENIFER DIAZ	ECUADOR "B"	KONI LAZ	MANABI "B"		
54 Kg	ESTEFANIA VALAREZO	ECUADOR "B"	GLENDA CUASAPUD	ECUADOR "C"	ARELIS ESPINOZA	ECUADOR "A"		
60 Kg	MIREYA LOPEZ	ECUADOR "A"	ISABEL PEREZ	ECUADOR "B"				
TOTAL	4		4		3			

XI COPA CINTURON DE ORO PORTOVIEJO 2021 — DAMAS JUVENIL

PESO	ORO	PAIS	PLATA	PAIS	BRONCE	PAIS	BRONCE	PAIS
48 Kg	BELISA LOPEZ	PUERTO RICO	MARIA ÑACATO	ECUADOR "D"				
50 Kg	ITATI ZULETA	BOLIVIA	PAULA SALAS	ECUADOR "B"				
52 Kg	NOVOANNY NUÑEZ	R.DOMINICANA	EMILY ARIZAGA	ECUADOR "B"	JENIFER PARDO	ECUADOR "A"		
54 Kg	MARIA BUMBILA	ECUADOR "B"	NAYELI MOREIRA	ECUADOR "C"				
57 kg	WENDY GREFA	ECUADOR "C"	LESLY VALENCIA	ECUADOR "A"	GERALDINE OTUNA	ECUADOR "B"		
66 Kg	ARIANA CABRERA	ECUADOR "A"	SALOME LEON	ECUADOR "B"				
70 Kg	KERLY DELGADO	ECUADOR "A"	KAREN DUGLAS	EMANABI "A"	JILARY CARRERA	R.DOMINICANA		
75 Kg	MARILYN CAZAR	ECUADOR "B"	JANINA CUERO	ECUADOR "A"				
TOTAL	8		8		3			

XI COPA CINTURON DE ORO PORTOVIEJO 2021 — VARONES JUNIOR

PESOS	ORO	PAIS	PLATA	PAIS	BRONCE	PAIS	BRONCE	PAIS
48 Kg	JUANMA ÑOPEZ	PUERTO RICO	ANTHONY PUPIALES	ECUADOR "A"	ALAN DUMACELA	EDUADOR "C"	LUIS CASTILLO	ECUADOR "B"
50 Kg	MATIAS DUMACELA	ECUADOR "B"	CARLOS VARGAS	ECUADOR "A"	CARLOS CARREÑO	MANABI "A"		
52 Kg	MARTIN HENRIQUE	CHILE	GILMAR MORALES	ECUADOR "C"	YADIEL HERNANDEZ	PUERTO RICO	BRYAN TOAPANTA	ECUADOR "B"
54 Kg	JUAN BUMBILA	ECUADOR "A"	ENZO PEÑAFIEL	MANABI "A"				
57 Kg	EMILIO GUZMAN	CHILE	ANDERSON YUMBO	ECUADOR "A"	JOSEPH PIN	MANABI "A"	TITO MACIAS	ECUADOR "B"
60 Kg	CARLOS LEON	PUERTO RICO	ESTEVEN SANCHEZ	ECUADOR "B"	JUAN PALACIOS	ECUADOR "A"		
63 Kg	JEAN PIERRE ESTRADA	ECUADOR "B"	IGNACIO ALAVA	MANABI "A"	HENRY MARQUEZ	ECUADOR "A"		
70 Kg	JAIRO TENORIO	ECUADOR "B"	JOTSE GOVEA	ECUADOR "A"	JOSE LOOR	ECUADOR "B"		
TOTAL	8		8		7		3	

XI COPA CINTURON DE ORO PORTOVIEJO 2021 — VARONES JUVENIL

PESOS	ORO	PAIS	PLATA	PAIS	BRONCE	PAIS	BRONCE	PAIS
48 kg	LUIS GUAMAN	MANABI "A"	JHON MOROCHO	ECUADOR "B"	JAIR CAICEDO	ECUADOR "A"	JORDY MERA	MANABI "B"
51 kg	DANIEL MIJANGOS	GUATEMALA	ERICK SUAREZ	ECUADOR "A"	JUSTIN CARRANZA	MANABI "B"	JUAN PIN	MANABI "A"
54 Kg	JAIR ERAZO	ECUADOR "E"	ORLANDO YANKUR	ECUADOR "D"	JOSE DE LOS SANTOS	R.DOMINICANA	ARIEL APUANGO	ECUADOR "B"
57 Kg	WILLIAN COLON	PUERTO RICO	FERNANDO PEREZ	R.DOMINICANA	ALDAIR SUAREZ	ECUADOR "B"	JEISON SHARUP	ECUADOR "A"
60 kg	MARIO GARCES	ECUADOR "B"	JHONY CORDOVA	ECUADOR "A"	STALIN CAICEDO	ECUADOR "D"	KEVIN CAJILEMA	ECUADOR "C"
63,5 kg	WILLIAM ORTIZ	PUETO RICO	ANDRES ALEGRIA	ECUADOR "A"	ANTONY RAMIREZ	GUATEMALA	JEAN PIERRE ESPINOZA	MANABI "A"
67 kg	PIERO PRIETO	ECUADOR "A"	MATEW SOTO	PUERTO RICO	JOEL TUMBACO	ECUADOR "B"	LUIS PILLASAGUA	MANABI "A"
71 Kg	ANGEL LLANOS	PUERTO RICO	ANTHONY VIVERO	ECUADOR "A"	BYRON PINEDA	ECUADOR "B"	ANDY ARTEAGA	BOLIVIA
75 Kg	JEAN PIERRE HURTADO	ECUADOR "A"	FELIX RIVAS	PUERTO RICO	ANGEL ZAMBRANO	ECUADOR "B"	DHARREN BISARROSO	MANABI "A"
86 kg	WYATT TRUJILLO	GUATEMALA	PMAR PADILLA	ECUADOR "A"	OSWALDO HEREDIA	ECUADOR "B"		
TOTAL	10		10		10		9	


BOLIVIA




MANABI









Campeonato Mundial Masculino de AIBA, Belgrado, Serbia 2021

Este evento se realizó en Belgrado, Serbia, en las fechas del 21 de octubre al 07 de noviembre 2021, y la delegación de boxeo de Guatemala que participó en el evento, fue la siguiente:

NOMBRE	Prueba / Cargo	% de cumplimiento
CARLOS ALEXANDER RAMÍREZ MORALES	51 KG	100%
JUAN DONIS REYES	60 KG	100%
CARLOS DANIEL TOBAR ROMERO	67 KG	100%
JULIO GONZALEZ VALLADARES	ENTRENADOR	N/A

Se contó con una participación de 397 atletas de 84 países. Nuestra Federación participó con tres atletas y un entrenador. Los tres atletas perdieron en preliminares en su primer combate. En los días siguientes se participó en actividades de entrenamiento en conjunto con diferentes países para continuar la preparación física y técnica.

Para lograr el objetivo general se logró un cumplimiento del plan de entrenamiento al 100% en la preparación física general, técnico táctico.

AIBA MEN'S WORLD BOXING CHAMPIONSHIPS 2021

Ranking by NOC

As of SAT 6 NOV 2021

Rank	NOC Code	Boxers	Victories			Lost	Bouts	Bouts per Boxer	Points	Points per Boxer	Men				Women				Total
			Prelims	Semi finals	Finals						G	S	B	Tot.	G	S	B	Tot.	
1	KAZ	13	29	4	2	11	46	3.5	**43**	3.3	2	2	1	5					5
2	CUB	8	21	3	3	5	32	4.0	**36**	4.5	3		2	5					5
3	USA	9	20	4	2	7	33	3.7	**34**	3.8	2	2		4					4
4	RBF	13	25	3	1	12	41	3.2	**34**	2.6	1	2	2	5					5
5	JPN	10	13	2	2	8	25	2.5	**23**	2.3	2			2					2
6	IND	13	22			13	35	2.7	**22**	1.7			1	1					1
7	UZB	13	19	1		13	33	2.5	**21**	1.6		1	1	2					2
8	AZE	9	15	1	1	8	25	2.8	**20**	2.2	1		2	3					3
9	TBF	10	18	1		10	29	2.9	**20**	2.0		1	2	3					3
10	FRA	6	13	1	1	5	20	3.3	**18**	3.0	1		2	3					3
11	ARM	11	15	1		11	27	2.5	**17**	1.5		1	1	2					2
12	SRB	12	15			12	27	2.3	**15**	1.3			1	1					1
13	UKR	13	9	1	1	12	23	1.8	**14**	1.1	1			1					1
14	ITA	11	12	1		11	24	2.2	**14**	1.3		1	1	2					2
15	BRA	10	11	1		10	22	2.2	**13**	1.3		1		1					1
16	TUR	13	10	1		13	24	1.8	**12**	0.9		1		1					1
17	KGZ	12	12			12	24	2.0	**12**	1.0									
18	BLR	6	8	1		6	15	2.5	**10**	1.7		1	1	2					2
19	GEO	7	10			7	17	2.4	**10**	1.4			2	2					2
20	IRI	10	10			10	20	2.0	**10**	1.0			1	1					1
21	COL	8	10			8	18	2.3	**10**	1.3									
22	ESP	8	9			8	17	2.1	**9**	1.1			1	1					1
23	MGL	8	8			8	16	2.0	**8**	1.0									
24	BUL	8	7			8	15	1.9	**7**	0.9									
24	MEX	9	7			9	16	1.8	**7**	0.8									
26	SCO	6	6			6	12	2.0	**6**	1.0			1	1					1
27	CRO	10	6			10	16	1.6	**6**	0.6									
27	ECU	9	6			9	15	1.7	**6**	0.7									
27	ENG	9	6			9	15	1.7	**6**	0.7									
27	GER	13	6			13	19	1.5	**6**	0.5									
27	HUN	10	6			10	16	1.6	**6**	0.6									
32	JOR	4	5			4	9	2.3	**5**	1.3									
32	MDA	8	5			8	13	1.6	**5**	0.6									
32	TJK	8	5			8	13	1.6	**5**	0.6									
35	ALB	3	4			3	7	2.3	**4**	1.3			1	1					1
35	BEL	3	4			3	7	2.3	**4**	1.3			1	1					1
35	DOM	2	4			2	6	3.0	**4**	2.0			1	1					1
35	TTO	5	4			5	9	1.8	**4**	0.8			1	1					1
39	NOR	3	4			3	7	2.3	**4**	1.3									
40	FIN	3	3			3	6	2.0	**3**	1.0									
40	KOR	7	3			7	10	1.4	**3**	0.4									
40	LTU	8	3			8	11	1.4	**3**	0.4									
40	POL	8	3			8	11	1.4	**3**	0.4									
40	VEN	4	3			4	7	1.8	**3**	0.8									
45	BAR	2	2			2	4	2.0	**2**	1.0									
45	COD	5	2			5	7	1.4	**2**	0.4									
45	FC1	9	2			9	11	1.2	**2**	0.2									
45	IRL	7	2			7	9	1.3	**2**	0.3									
45	MNE	2	2			2	4	2.0	**2**	1.0									
45	PAN	3	2			3	5	1.7	**2**	0.7									
45	SLO	7	2			7	9	1.3	**2**	0.3									
52	BIH	3	1			3	4	1.3	**1**	0.3									
52	CYP	4	1			4	5	1.3	**1**	0.3									
52	FC2	1	1			1	2	2.0	**1**	1.0									
52	GRE	4	1			4	5	1.3	**1**	0.3									
52	MKD	2	1			2	3	1.5	**1**	0.5									
52	NEP	4	1			4	5	1.3	**1**	0.3									
52	PUR	4	1			4	5	1.3	**1**	0.3									
52	ROU	2	1			2	3	1.5	**1**	0.5									

AIBA MEN'S WORLD BOXING CHAMPIONSHIPS 2021

Ranking by NOC

As of SAT 6 NOV 2021

Rank	NOC Code	Boxers	Victories			Lost	Bouts	Bouts per Boxer	Points	Points per Boxer	Men				Women				Total
			Prelims	Semi finals	Finals						G	S	B	Tot.	G	S	B	Tot.	
52	SVK	5	1			5	6	1.2	1	0.2									
52	TPE	10	1			10	11	1.1	1	0.1									
62	AUT	1				1	1	1.0											
62	BAH	2				2	2	1.0											
62	CMR	3				3	3	1.0											
62	CZE	1				1	1	1.0											
62	EST	2				2	2	1.0											
62	GAM	1				1	1	1.0											
62	GUA	3				3	3	1.0											
62	GUY	2				2	2	1.0											
62	HAI	1				1	1	1.0											
62	HKG	1				1	1	1.0											
62	IRQ	1				1	1	1.0											
62	ISR	4				4	4	1.0											
62	JAM	3				3	3	1.0											
62	KEN	13				13	13	1.0											
62	LAO	1				1	1	1.0											
62	LCA	1				1	1	1.0											
62	LUX	1				1	1	1.0											
62	MLI	1				1	1	1.0											
62	MRI	3				3	3	1.0											
62	NCA	1				1	1	1.0											
62	PAK	1				1	1	1.0											
62	PLE	1				1	1	1.0											
62	SEY	3				3	3	1.0											
62	SLE	6				6	6	1.0											
62	SOM	2				2	2	1.0											
62	SRI	1				1	1	1.0											
62	TAN	3				3	3	1.0											

Legend:
B Bronze **G** Gold **Prelim.** Preliminaries **S** Silver **Tot.** Total

AIBA MEN'S WORLD BOXING CHAMPIONSHIPS 2021

Session Results

MON 25 OCT 2021
START TIME: 18:00

Session 1 B - Preliminaries

Order	Bout	Start Time	Weight Category	Corner	Name	NOC Code	Winner	Result	Decision
1	15	18:00	Featherweight (57kg)	RED	OVAT Nurettin	TUR	**RED**	WP	5:0
				BLUE	BARRUL FERNANDEZ Antonio	ESP			
			Referee:	KOR	KIM Jongjin	Judge 1:	POL	DZIURGOT Maciej	**30**:27
						Judge 2:	CAN	FIACCO Frank	**29**:28
						Judge 3:	WAL	WILLIAMS David Mark	**30**:27
						Judge 4:	JPN	SASAKI Yasutaka	**30**:27
						Judge 5:	EGY	OSMAN Nagy	**30**:27
2	16	18:15	Featherweight (57kg)	RED	MOR Rohit	IND	**RED**	WP	5:0
				BLUE	CAICEDO Jean	ECU			
			Referee:	ESP	ROMERO HERNANDEZ Jose	Judge 1:	KOR	KIM Jongjin	**30**:27
						Judge 2:	ARG	VILARINO Manuel	**30**:27
						Judge 3:	UZB	KHAMIDOV Aleksandr	**30**:27
						Judge 4:	EGY	OSMAN Nagy	**30**:25
						Judge 5:	TTO	BECKLES James	**30**:27
3	17	18:30	Featherweight (57kg)	RED	TEMIRZHANOV Serik	KAZ	**RED**	WP	5:0
				BLUE	KHARKHUU Enkh-Amar	MGL			
			Referee:	TTO	BECKLES James	Judge 1:	CAN	FIACCO Frank	**29**:28
						Judge 2:	JPN	SASAKI Yasutaka	**29**:28
						Judge 3:	CRO	RAMAJ Naim	**29**:28
						Judge 4:	UKR	LYUBARSKYY Yuriy	**29**:28
						Judge 5:	KOR	KIM Jongjin	**29**:28
4	18	18:45	Featherweight (57kg)	RED	RIVERA PIZARRO Jan	PUR			
				BLUE	BAZEYAN Artur	ARM	**BLUE**	WO	
			Referee:	KGZ	BORKOEVA Zhamila	Judge 1:	TTO	BECKLES James	
						Judge 2:	RUS	ZHURKIN Sergei	
						Judge 3:	EGY	OSMAN Nagy	
						Judge 4:	ARG	VILARINO Manuel	
						Judge 5:	FRA	MADEN Johany	
5	19	19:00	Featherweight (57kg)	RED	RUSTAMOV Umid	AZE			
				BLUE	CABALLERO GARCIA Osvel	CUB	**BLUE**	WP	5:0
			Referee:	UZB	KHAMIDOV Aleksandr	Judge 1:	EGY	OSMAN Nagy	27:**30**
						Judge 2:	POL	DZIURGOT Maciej	27:**30**
						Judge 3:	SWE	PALMEN Christer	27:**30**
						Judge 4:	TTO	BECKLES James	28:**29**
						Judge 5:	CAN	FIACCO Frank	28:**29**
6	20	19:15	Featherweight (57kg)	RED	BAJWA Umar	GER			
				BLUE	VEGA BARRERAS Miguel	MEX	**BLUE**	RSC	R2 2:30
			Referee:	KOR	KIM Jongjin	Judge 1:	ARG	VILARINO Manuel	8:**10**
						Judge 2:	UKR	LYUBARSKYY Yuriy	8:**10**
						Judge 3:	EGY	OSMAN Nagy	8:**10**
						Judge 4:	ESP	ROMERO HERNANDEZ Jose	8:**10**
						Judge 5:	TTO	BECKLES James	8:**10**
7	21	19:30	Welterweight (67kg)	RED	TOBAR ROMERO Carlos	GUA			
				BLUE	BAATARSUKH Chinzorig	MGL	**BLUE**	WP	4:1
			Referee:	ITA	RIZZARDO Maria	Judge 1:	JPN	SASAKI Yasutaka	**29**:28
						Judge 2:	CAN	FIACCO Frank	28:**29**
						Judge 3:	EGY	OSMAN Nagy	28:**29**
						Judge 4:	NED	DUENAR Cem Taylan	27:**30**
						Judge 5:	ARG	VILARINO Manuel	27:**30**
8	22	19:45	Welterweight (67kg)	RED	PEREZ Bryan	PUR			
				BLUE	LEE Sangmin	KOR	**BLUE**	WP	3:2
			Referee:	POL	DZIURGOT Maciej	Judge 1:	TTO	BECKLES James	27:**29**
						Judge 2:	WAL	WILLIAMS David Mark	**29**:27
						Judge 3:	ARG	VILARINO Manuel	28:**28**
						Judge 4:	EGY	OSMAN Nagy	**28**:27
						Judge 5:	UZB	KHAMIDOV Aleksandr	28:**28**

AIBA MEN'S WORLD BOXING CHAMPIONSHIPS 2021

Session Results

TUE 26 OCT 2021
START TIME: 13:00

Session 2 B - Preliminaries

Order	Bout	Start Time	Weight Category	Corner	Name	NOC Code	Winner	Result	Decision
9	52	15:00	Light Welterweight (63.5kg)	RED	HASANOV Malik	AZE	**RED**	WP	5:0
				BLUE	REYES DONIS Juan	GUA			
			Referee:	KAZ	SUIYENISH Yermek	Judge 1: CAN	HUGGINS Jennifer		**30:**26
						Judge 2: IRL	Mc GARRIGLE Brendan		**30:**26
						Judge 3: ALG	SIDALI Mokretari		**30:**25
						Judge 4: ARG	VILARINO Manuel		**30:**26
						Judge 5: BUL	PAVLOV Pavel		**30:**26
10	53	15:15	Light Welterweight (63.5kg)	RED	SHTIWI Ahmad	ISR			
				BLUE	WONGSUWAN Somchay	TBF	**BLUE**	WP	5:0
			Referee:	TTO	BECKLES James	Judge 1: KGZ	BORKOEVA Zhamila		27:**30**
						Judge 2: MDA	BANDALAC Valeriu		28:**29**
						Judge 3: EGY	OSMAN Nagy		27:**30**
						Judge 4: JPN	SASAKI Yasutaka		27:**30**
						Judge 5: RUS	ZHURKIN Sergei		28:**29**
11	54	15:30	Light Heavyweight (80kg)	RED	STARASINIC Gregor	SLO			
				BLUE	PLANTIC Luka	CRO	**BLUE**	WP	5:0
			Referee:	EGY	OSMAN Nagy	Judge 1: GUA	PASTOR ARREAGA Emerson		26:**30**
						Judge 2: SRI	SHIROMALA Thampu Nelka		26:**30**
						Judge 3: ITA	RIZZARDO Maria		26:**30**
						Judge 4: UZB	KHAMIDOV Aleksandr		27:**30**
						Judge 5: HUN	BABAI Sandor		25:**30**
12	55	15:45	Light Heavyweight (80kg)	RED	NIKOLOV Kristiyan	BUL	**RED**	WP	5:0
				BLUE	KIM Gichae	KOR			
			Referee:	ALG	SIDALI Mokretari	Judge 1: ENG	CANNELL Geoff		**30:**27
						Judge 2: ARG	VILARINO Manuel		**30:**27
						Judge 3: KGZ	BORKOEVA Zhamila		**29:**28
						Judge 4: KAZ	SUIYENISH Yermek		**29:**28
						Judge 5: IRL	Mc GARRIGLE Brendan		**30:**27
13	56	16:00	Light Heavyweight (80kg)	RED	AAS Stiven	EST			
				BLUE	KOVACS Pal	HUN	**BLUE**	WP	4:1
			Referee:	KOR	LEE Hyeok	Judge 1: JPN	SASAKI Yasutaka		28:**29**
						Judge 2: CAN	HUGGINS Jennifer		**30:**27
						Judge 3: TTO	BECKLES James		28:**29**
						Judge 4: RUS	ZHURKIN Sergei		27:**30**
						Judge 5: SWE	PALMEN Christer		28:**29**
14	57	16:15	Light Heavyweight (80kg)	RED	EL MOHOR ZIAD	BEL	**RED**	WP	5:0
				BLUE	OUMA George	KEN			
			Referee:	KAZ	SUIYENISH Yermek	Judge 1: MDA	BANDALAC Valeriu		**30:**27
						Judge 2: GUA	PASTOR ARREAGA Emerson		**30:**27
						Judge 3: EGY	OSMAN Nagy		**30:**27
						Judge 4: WAL	WILLIAMS David Mark		**30:**26
						Judge 5: ALG	SIDALI Mokretari		**30:**27
15	58	16:30	Light Heavyweight (80kg)	RED	ASLONOV Odiljon	UZB	**RED**	WO	
				BLUE	CHANGALAWE Yusuf	TAN			
			Referee:	NED	DUENAR Cem Taylan	Judge 1: BUL	PAVLOV Pavel		
						Judge 2: SRI	SHIROMALA Thampu Nelka		
						Judge 3: ARG	VILARINO Manuel		
						Judge 4: KOR	LEE Hyeok		
						Judge 5: EGY	OSMAN Nagy		

Legend:
WO Walkover **WP** Win on Points

AIBA MEN'S WORLD BOXING CHAMPIONSHIPS 2021

Session Results

TUE 26 OCT 2021
START TIME: 18:00

Session 3 B - Preliminaries

Order	Bout	Start Time	Weight Category	Corner	Name	NOC Code	Winner	Result	Decision
1	73	18:00	Flyweight (51kg)	RED	RIVERA FIGUEROA Yankiel	PUR	**RED**	WP	3:2
				BLUE	LENNON Mulligan	SCO			
				Referee: KOR	CHO Jung Sook	Judge 1: MAR	MOUFASSIR Said		**30**:27
						Judge 2: IND	SAI ASHOK Kabilan		**30**:27
						Judge 3: USA	ROSARIO Krysti Robin		28:**29**
						Judge 4: GUA	GARCIA GIRON Roderico		**30**:27
						Judge 5: FRA	MADEN Johany		28:**29**
2	74	18:15	Flyweight (51kg)	RED	KHARKHUU Enkhmandakh	MGL			
				BLUE	YUSIFZADA Masud	AZE	**BLUE**	WP	4:1
				Referee: ZIM	MASIYAMBUMBI Steven	Judge 1: THA	KAEONET Kriangsak		27:**30**
						Judge 2: ESP	ROMERO HERNANDEZ Jose		27:**30**
						Judge 3: CAN	FIACCO Frank		28:**29**
						Judge 4: TJK	MUHIDDINOV Mansur		28:**29**
						Judge 5: EST	PETERSON Jakov		**29**:28
3	75	18:30	Flyweight (51kg)	RED	SAENGPHET Thanarat	TBF	**RED**	WP	5:0
				BLUE	RAMIREZ MORALES Carlos	GUA			
				Referee: ITA	VADILONGA Luca	Judge 1: IND	SAI ASHOK Kabilan		**30**:27
						Judge 2: MAR	MOUFASSIR Said		**30**:27
						Judge 3: PUR	FERREIRA Emanuel		**30**:27
						Judge 4: TPE	CHANG Yu Ling		**30**:27
						Judge 5: USA	ROSARIO Krysti Robin		**30**:27
4	76	18:45	Flyweight (51kg)	RED	RAMOS Miguel	VEN	**RED**	WP	5:0
				BLUE	DEMIR Ramazan	TUR			
				Referee: KOR	KIM Jongjin	Judge 1: GUA	GARCIA GIRON Roderico		**29**:28
						Judge 2: CRO	RAMAJ Naim		**29**:28
						Judge 3: ZIM	MASIYAMBUMBI Steven		**29**:28
						Judge 4: USA	ROSARIO Krysti Robin		**29**:28
						Judge 5: GER	KUSSMAUL Holger		**29**:28
5	77	19:00	Middleweight (75kg)	RED	KHARABADZE Giorgi	GEO	**RED**	WP	4:1
				BLUE	KAN Chia-Wei	TPE			
				Referee: MAR	MOUFASSIR Said	Judge 1: ESP	ROMERO HERNANDEZ Jose		28:**29**
						Judge 2: CAN	FIACCO Frank		**30**:27
						Judge 3: IRL	DUFFY Sadie		**30**:27
						Judge 4: THA	KAEONET Kriangsak		**30**:27
						Judge 5: KOR	CHO Jung Sook		**30**:27
6	78	19:15	Middleweight (75kg)	RED	BALSYS Vytautas	LTU			
				BLUE	MOTOA CARABALI Diego	COL	**BLUE**	RSC	R3 1:23
				Referee: TJK	MUHIDDINOV Mansur	Judge 1: ZIM	MASIYAMBUMBI Steven		19:19
						Judge 2: PUR	FERREIRA Emanuel		17:**20**
						Judge 3: SVK	SIMON Radoslav		17:**20**
						Judge 4: ITA	VADILONGA Luca		17:**20**
						Judge 5: GUA	GARCIA GIRON Roderico		17:**20**
7	79	19:30	Middleweight (75kg)	RED	RICHARDSON Lewis	ENG			
				BLUE	MEMIC Almir	SRB	**BLUE**	WP	4:1
				Referee: TPE	CHANG Yu Ling	Judge 1: HUN	BEKI Piroska		**29**:28
						Judge 2: USA	ROSARIO Krysti Robin		28:**29**
						Judge 3: KOR	KIM Jongjin		28:**29**
						Judge 4: EST	PETERSON Jakov		27:**30**
						Judge 5: MAR	MOUFASSIR Said		28:**29**
8	80	19:45	Middleweight (75kg)	RED	TURATOV Zharkynbek	KGZ			
				BLUE	MOUSAVI Seyedshahin	IRI	**BLUE**	WP	5:0
				Referee: UKR	LYUBARSKYY Yuriy	Judge 1: IRL	DUFFY Sadie		24:**30**
						Judge 2: KOR	CHO Jung Sook		25:**30**
						Judge 3: GUA	GARCIA GIRON Roderico		25:**30**
						Judge 4: CAN	FIACCO Frank		25:**30**
						Judge 5: THA	KAEONET Kriangsak		25:**30**

AIBA MEN'S WORLD BOXING CHAMPIONSHIPS 2021

Tournament Statistics

As of SAT 6 NOV 2021

Men

Weight Category	WP	RSC	RSC-I	KO	WO	DSQ	BDSQ	DKO	ABD
46-48kg	19 86.36%	1 4.55%		1 4.55%		1 4.55%			
51kg	29 93.55%	1 3.23%			1 3.23%				
54kg	26 89.66%	2 6.90%			1 3.45%				
57kg	37 86.05%	2 4.65%	1 2.33%		3 6.98%				
60kg	44 88.00%		2 4.00%	1 2.00%	3 6.00%				
63.5kg	42 97.67%			1 2.33%					
67kg	41 85.42%	3 6.25%			4 8.33%				
71kg	40 86.96%	3 6.52%		1 2.17%	1 2.17%	1 2.17%			
75kg	41 91.11%	3 6.67%		1 2.22%					
80kg	35 87.50%	1 2.50%	1 2.50%	2 5.00%	1 2.50%				
86kg	26 83.87%	1 3.23%	1 3.23%	2 6.45%					1 3.23%
92kg	37 100.00%								
+92kg	26 81.25%	4 12.50%		1 3.13%	1 3.13%				
TOTAL	**443** **89.13%**	**21** **4.23%**	**5** **1.01%**	**10** **2.01%**	**15** **3.02%**	**2** **0.40%**			**1** **0.20%**

Legend:

ABD	Abandon	**BDSQ**	Double Disqualification	**DKO**	Double Knockout
DSQ	Disqualification	**KO**	Knockout	**RSC**	Referee Stops Contest
RSC-I	Referee Stops Contest – Injury	**WO**	Walkover	**WP**	Win on Points

AIBA MEN'S WORLD BOXING CHAMPIONSHIPS 2021

Men's Welter (63.5-67kg)

Draw Sheet

As of FRI 5 NOV 2021

Final

Number of boxers: 49

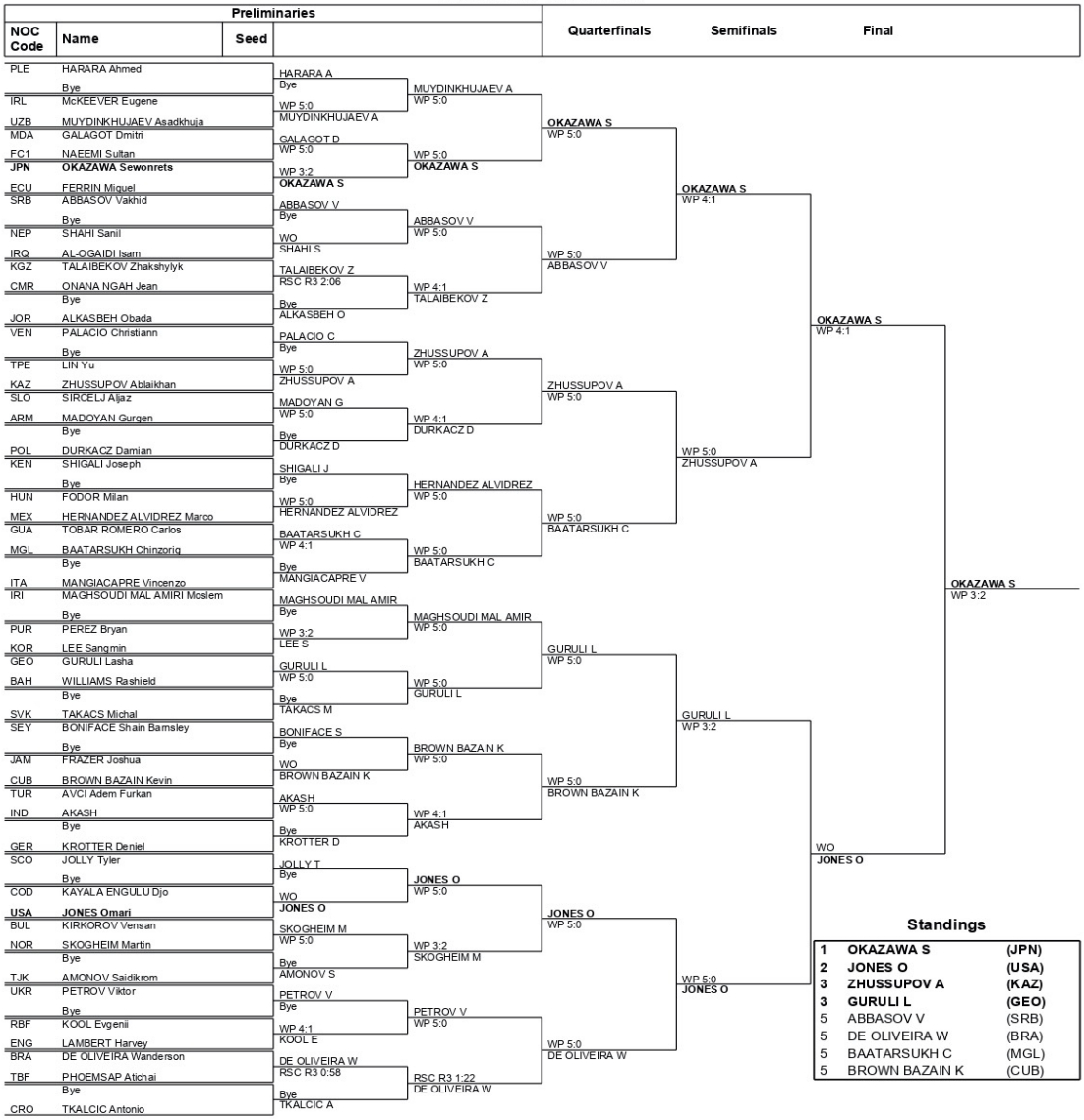

Standings

1	**OKAZAWA S**	**(JPN)**
2	**JONES O**	**(USA)**
3	**ZHUSSUPOV A**	**(KAZ)**
3	**GURULI L**	**(GEO)**
5	ABBASOV V	(SRB)
5	DE OLIVEIRA W	(BRA)
5	BAATARSUKH C	(MGL)
5	BROWN BAZAIN K	(CUB)

Notes:
Sorting order for ranked 3rd: from semifinals, first, loser against the gold medallist, second, loser against the silver medallist. For ranked 5th: from quarterfinals, same criteria to list the first two losers and then, loser against 1st listed with ranking 3, then 2nd listed with ranking 3.

Legend:
Rn Round number **RSC** Referee Stops Contest **WO** Walkover **WP** Win on Points

AIBA MEN'S WORLD BOXING CHAMPIONSHIPS 2021

Men's Light Welter (60-63.5kg)

Draw Sheet

As of SAT 6 NOV 2021

Final

Number of boxers: 44

Preliminaries				Quarterfinals	Semifinals	Final
NOC Code	Name	Seed				
TUR	**OEZMEN Kerem**		**OEZMEN K**			
	Bye		Bye			
GER	GKEVORGKIAN David		WP 5:0	**OEZMEN K**		
SRB	FEDOROV Pavel		FEDOROV P	WP 4:0		
HUN	KOVACS Richard		KOVACS R			
	Bye		Bye	**OEZMEN K**		
	Bye		WP 5:0	WP 5:0		
MEX	MORALES IRETA Cesar		KOVACS R			
SLO	NIKOLOV Nik		Bye		**OEZMEN K**	
	Bye		NIKOLOV N	HAMRAOUI L	WP 5:0	
NEP	THAPA Bhupendra		WP 5:0	WP 5:0		
FRA	HAMRAOUI Lounes		HAMRAOUI L			
IND	THAPA Shiva		THAPA S	WP 4:1		
KEN	NYADERA Victor		WP 5:0	THAPA S		
	Bye		WP 5:0			
SLE	BROWN John		THAPA S			
CYP	CHRISTODOULOU Alexandros		BROWN J			**OEZMEN K**
	Bye		CHRISTODOULOU A			WP 5:0
EST	ANDREJEV Mark		Bye	THIAM CREUS A		
ESP	THIAM CREUS Adrian		WP 5:0	WP 5:0		
LTU	ZMUIDINA Modestas		THIAM CREUS A			
IRI	REZAEI Ashkan		REZAEI A	LYNCH R		
	Bye		WP 5:0	WP 5:0		
SCO	LYNCH Reese		WP 4:1			
KAZ	TOLTAYEV Sanatali		LYNCH R		WP 3:2	
	Bye		TOLTAYEV S		LYNCH R	
	Bye		Bye	WP 5:0		
MDA	CEBOTARI Vasile		WP 5:0			
KOR	LEE Jongseung		CEBOTARI V			
CRO	KOMADINA Mateo		KOMADINA M	WP 5:0		
	Bye		WP 4:1	TOLTAYEV S		
UKR	PESOTSKYY Denys		WP 5:0			
BRA	DE JESUS Nicollas		PESOTSKYY D			
	Bye		DE JESUS N			**CRUZ GOMEZ A**
PAN	MINIEL Jonathan		Bye	**CRUZ GOMEZ A**		WP 5:0
CUB	**CRUZ GOMEZ Andy**		WP 5:0	WP 5:0		
USA	LEE Vershaun		**CRUZ GOMEZ A**			
	Bye		LEE V	**CRUZ GOMEZ A**		
	Bye		Bye	WP 3:2		
TTO	WALDROPT Blessing		KO R2 1:13			
UZB	TURSUNOV Mujibillo		LEE V		**CRUZ GOMEZ A**	
	Bye		TURSUNOV M	TURSUNOV M	WP 3:2	
KGZ	TASHIEV Zhantoro		Bye	WP 5:0		
JPN	IMANAGA Taiga		WP 5:0			
MGL	BATTUMUR Misheelt		IMANAGA T			
GRE	MAKRYGIANNIS Vasileios		BATTUMUR M	WP 3:2		
	Bye		WP 5:0	TURSUNOV M		
TPE	LAI Chu-En		WP 4:1			
COL	VIAFARA FORI Jose		LAI C			
	Bye		VIAFARA FORI J			
ITA	MALANGA Gianluigi		Bye	MALANGA G		
IRL	McCARTHY Brandon		WP 5:0	WP 4:1		
AZE	HASANOV Malik		MALANGA G			
GUA	REYES DONIS Juan		HASANOV M	BACHKOV H		
	Bye		WP 5:0	WP 3:2		
ARM	BACHKOV Hovhannes		WP 3:1			
TJK	USMONOV Bakhodur		BACHKOV H		WP 2:3	
	Bye		USMONOV B		BACHKOV H	
	Bye		Bye	USMONOV B		
RBF	SHAKIROV Ilia		Bye	WP 3:2		
ISR	SHTIWI Ahmad		SHAKIROV I			
TBF	WONGSUWAN Somchay		WONGSUWAN S	WP 4:1		
	Bye		WP 5:0	WONGSUWAN S		
FC1	AHMADI Ali Reza		WONGSUWAN S			
			AHMADI A			

Standings

1	**CRUZ GOMEZ A**	**(CUB)**
2	**OEZMEN K**	**(TUR)**
3	**BACHKOV H**	**(ARM)**
3	**LYNCH R**	**(SCO)**
5	TURSUNOV M	(UZB)
5	THAPA S	(IND)
5	WONGSUWAN S	(TBF)
5	TOLTAYEV S	(KAZ)

Notes:
Sorting order for ranked 3rd: from semifinals, first, loser against the gold medallist, second, loser against the silver medallist. For ranked 5th: from quarterfinals, same criteria to list the first two losers and then, loser against 1st listed with ranking 3, then 2nd listed with ranking 3.

Legend:
KO Knockout **Rn** Round number **WP** Win on Points

AIBA MEN'S WORLD BOXING CHAMPIONSHIPS 2021

Men's Fly (48-51kg)

Draw Sheet

As of SAT 6 NOV 2021

Number of boxers: 32

Final

Preliminaries			Quarterfinals	Semifinals	Final
NOC Code	**Name**	**Seed**			
DOM	LAVEGAR CEPEDA Mario		**HILL R** RSC R3 1:19		
USA	**HILL Roscoe**				
ARM	HOVHANNISYAN Artur		WP 5:0 HOVHANNISYAN A	**HILL R** WP 4:1	
GER	TERTERYAN Argishti				
TPE	TU Po-Wei		DA SILVA R WP 5:0		
BRA	DA SILVA Ronaldo			WP 5:0 SERRA F	
ITA	SERRA Federico		WO SERRA F		
FC1	RAHMANI Ramish				**HILL R** WP 5:0
KEN	MACHARIA David		DELGADO L WP 4:1		
ECU	DELGADO Luis			DELGADO L WP 4:0	
GEO	DARBAIDZE Nodari		WP 5:0 DARBAIDZE N		
UKR	KORNIV Oleksandr				WP 3:2 ZAKIROV A
HUN	BERNATH Attila		BERNATH A WP 4:1		
IRL	MARI Sean			WP 5:0 ZAKIROV A	
RBF	ZAKIROV Akhtem		WP 4:1 ZAKIROV A		
ESP	MOLINA SALVADOR Martin				**BIBOSSINOV S** WP 5:0
UZB	DUSMATOV Hasanboy		**BIBOSSINOV S** WP 5:0		
KAZ	**BIBOSSINOV Saken**			**BIBOSSINOV S** WP 5:0	
IND	DEEPAK		WP 5:0 DEEPAK		
KGZ	USENALIEV Azat				**BIBOSSINOV S** WP 3:0
ENG	MACDONALD Kiaran		MARTINEZ RIVAS Y WP 5:0		
COL	MARTINEZ RIVAS Yuberjen			WP 5:0 MARTINEZ RIVAS Y	
BLR	SALOTSKIKH Dzianis		WP 3:2 SALOTSKIKH D		
JPN	SYOGO Tanaka				WP 4:1 **BIBOSSINOV S**
PUR	RIVERA FIGUEROA Yankiel		RIVERA FIGUEROA Y WP 3:2		
SCO	LENNON Mulligan			YUSIFZADA M WP 5:0	
MGL	KHARKHUU Enkhmandakh		WP 4:1 YUSIFZADA M		
AZE	YUSIFZADA Masud				WP 5:0 SAENGPHET T
TBF	SAENGPHET Thanarat		SAENGPHET T WP 5:0		
GUA	RAMIREZ MORALES Carlos			WP 3:2 SAENGPHET T	
VEN	RAMOS Miguel		WP 5:0 RAMOS M		
TUR	DEMIR Ramazan				

Standings

1	**BIBOSSINOV S**	**(KAZ)**
2	**HILL R**	**(USA)**
3	**SAENGPHET T**	**(TBF)**
3	**ZAKIROV A**	**(RBF)**
5	MARTINEZ RIVAS Y	(COL)
5	SERRA F	(ITA)
5	YUSIFZADA M	(AZE)
5	DELGADO L	(ECU)

Notes:
Sorting order for ranked 3rd: from semifinals, first, loser against the gold medallist, second, loser against the silver medallist. For ranked 5th: from quarterfinals, same criteria to list the first two losers and then, loser against 1st listed with ranking 3, then 2nd listed with ranking 3.

Legend:
Rn Round number **RSC** Referee Stops Contest **WO** Walkover **WP** Win on Points

AIBA MEN'S WORLD BOXING CHAMPIONSHIPS 2021

Entry List by NOC

As of SUN 24 OCT 2021

NOC	Name	Weight Category	Date of Birth	Height m / ft in	Qualified
GEO -	**Georgia**				
	ALAKHVERDOVI Sakhil	Men 46-48kg	9 JAN 1999		
	DARBAIDZE Nodari	Men 51kg	2 JUL 1997		
	GOMTSYAN Artyush	Men 60kg			
	GURULI Lasha	Men 67kg	27 AUG 1996		
	KHARABADZE Giorgi	Men 75kg	11 MAY 1997		
	YORDANYAN Artyom	Men 86kg	24 AUG 1999		
	TCHIGLADZE Giorgi	Men 92kg	17 JUL 1998		
	Total: 7				
GER -	**Germany**				
	GOMAN Christopher	Men 46-48kg	20 OCT 1999		
	TERTERYAN Argishti	Men 51kg	30 JUL 1998		
	IBRAHIM OMAR Salah	Men 54kg	18 MAR 1998		
	BAJWA Umar	Men 57kg	3 JAN 1999		
	YILDIRIM Murat	Men 60kg	31 JUL 1996		
	GKEVORGKIAN David	Men 63.5kg	14 OCT 2001		
	KROTTER Deniel	Men 67kg	17 AUG 1999		
	SCHACHIDOV Magomed	Men 71kg	27 SEP 1994		
	SCHUMANN Kevin	Men 75kg	10 OCT 1998		
	SCHIERLE Silvio	Men 80kg	18 JUL 1997		
	OKAFOR Alexander	Men 86kg	11 MAY 2000		
	LASSOTTA Dariusz	Men 92kg	19 AUG 1998		
	TIAFACK Nelvie	Men +92kg	3 JAN 1999		
	Total: 13				
GRE -	**Greece**				
	THEOCHARIS Karcis	Men 60kg			
	MAKRYGIANNIS Vasileios	Men 63.5kg			
	SOTIROPOULOS Iason	Men 71kg	26 SEP 1999		
	NANITZANIAN Vagkan	Men 92kg	8 AUG 1999		
	Total: 4				
GUA -	**Guatemala**				
	RAMIREZ MORALES Carlos	Men 51kg	1 AUG 2000		
	REYES DONIS Juan	Men 63.5kg	10 SEP 1990		
	TOBAR ROMERO Carlos Daniel	Men 67kg	2 MAR 1996		
	Total: 3				
GUY -	**Guyana**				
	ALLICOCK Keevin	Men 57kg	9 JUN 1999		
	AMSTERDAM Desmond Cort	Men 75kg	25 NOV 1992		
	Total: 2				
HAI -	**Haiti**				
	PETIT-HOMME Charles	Men 60kg	28 APR 1997		
	Total: 1				
HKG -	**Hong Kong, China**				
	SING YU Tso	Men 57kg	15 JUL 1987		
	Total: 1				




BOXEO
GUATEMALA


HOTEL


WORLD
CHAMPIONSHIPS



Base de Entrenamiento de la Selección Masculina, Cali, Colombia, como preparación a los I Juegos Deportivos Panamericanos Junior 2021

Este evento se realizó en Cali, Colombia, en las fechas del 06 al 23 de noviembre 2021, y la delegación de boxeo de Guatemala que participó en el evento, fue la siguiente:

Atleta / Entrenador	Disciplina y/o Prueba	Preparación Física
José Daniel Felipe Mijangos	51kg	Se mostró con buena preparación física
Hansell Josué López Sánchez	48kg	En el área física se observó con buena preparación
Kenneth Alejandro Castillo Aldana	54kg	Con buena preparación física general en sus combate
Anthony Josué Ramírez Fajardo	63kg	Excelente preparación física
Wyatt Denzel Trujillo Barillas	81kg	Buena preparación física general
Edy René Monzón Pedroza	**********	**********
Julio González Valladares	**********	**********

El proceso de entrenamiento en el campamento fue muy provechoso para nuestro atletas, organizado y planificado para asegurar el logro de los objetivos propuestos de buscar la forma deportiva para los I Juegos Panamericanos Junior, Cali 2021, se aumentó el nivel técnico táctico de los atletas, según fueron aumentando el número de combates con contrarios de guardia zurda, en combate de larga, media y corta distancia, se logró una adaptación y transformación de los atletas y aumentaron el rendimiento deportivo.


COLOMBIA










Team
Cali

I JUEGOS DEPORTIVOS PANAMERICANOS JUNIOR, CALI, COLOMBIA 2021

Este evento se realizó en Cali, Colombia en la fecha del 24 de noviembre al 02 de diciembre 2021, y la delegación de boxeo de Guatemala que participó en el evento, fue la siguiente:

Atleta / Entrenador	Disciplina y/o Prueba	Preparación Física
José Daniel Felipe Mijangos	Atleta 52 kg	100%
Anthony Josué Ramírez Fajardo	Atleta 63 kg	100%
Wyatt Denzel Trujillo Barillas	Atleta 81 kg	100%
Sara Nahomi Anti Grabiel	Atleta 60 kg	100%
Edy René Monzón Pedroza	Entrenador	**********
Julo González Valladares	Entrenador	**********
Julio González Valladares	**********	**********

Se contó con la participación de 103 boxeadores de 22 países, Guatemala participo con tres atletas en la rama masculina, una atleta en la rama femenina y dos entrenadores, se realizaron las sesones de entrenamiento correspondientes a los días previos a la competencia.

Para lograr el objetivo general se cumplió con el plan de entrenamiento al 100% en la preparación física general y técnico táctico.

En este evento se obtuvo una medalla de bronce por parte del boxeador José Daniel Felipe Mijangos, un logró histórico para nuestro país, siendo la primera medalla obtenida en los Juegos referidos, y en donde se colocó en alto el nombre de Guatemala.








PANAM SPORTS
BRASIL





I JUEGOS PANAMERICANOS JUNIOR CALI 2021

Top List

As of MIÉ. 1 DIC. 2021

Mosca (52kg)

Rank	Name	Seed	Team
1	**EWART MARIN**		**CUB**
2	**ISAIAS ESTEBAN NAVARRO**		**USA**
3	**JOSE DANIEL FELIPE MIJANGOS**		**GUA**
3	**MARTIN ASTORGA**		**ARG**
5	RONALD ANDRADE RIBEIRO		BRA
5	JOSE LUIS DE LOS SANTOS		DOM
5	JUAN RODRIGUEZ		TTO
5	JORGE EFREN NIETO		MEX
9	STEVEN FRANCISCO RODRIGUEZ DELGADO		ESA
9	LUIS ALVAREZ		COL

Pluma (57kg)

Rank	Name	Seed	Team
1	**JULIUS YASIR BALLO**		**USA**
2	**PABLO ALEXANDRE SOUZA**		**BRA**
3	**WILLIAN YEDIEL COLON**		**PUR**
3	**JHON ELIN OROBIO**		**COL**
5	LUCAS CONDE		URU
5	FERNANDO PITER		DOM
5	BRANDON MEJIA		MEX
5	SAUL MARCELO MUÑOZ		BOL

Welter Ligero (63kg)

Rank	Name	Seed	Team
1	**CARLOS UTRIA**		**COL**
2	**HEBERT BANDEIRA**		**BRA**
3	**WILLIAN ADRIAN ORTIZ**		**PUR**
3	**JOEL CUAUHTEMO IRIARTE**		**USA**
5	PAVEL ECHAIDE		CUB
5	ANTHONY RAMIREZ		GUA
5	PATRICK HARVEY		GUY
5	JEAN EMILIANO REYES		URU
9	JACKSON HOWARD		HAI

Medio Ligero (69kg)

Rank	Name	Seed	Team
1	**QUINCEY EDUARD WILLIANS**		**USA**
2	**JORGE FORCADES**		**CUB**
3	**PIERO PRIETO**		**ECU**
3	**YEFERSON BELALCAZAR**		**COL**
5	KEVIN ALEXANDER CANTABRANA		MEX
5	ALISSON PEIXOTO		BRA
5	JAFFER SHADE		GRN
5	TRAVIS INVERARY		GUY
9	ANGEL GABRIEL LLANOS		PUR
9	RAFAEL JOSE PERDOMO		VEN

Medio (75kg)

Rank	Name	Seed	Team
1	**KRYHZTIAN BARRERA**		**CUB**
2	**JOEL SALVA**		**ARG**
3	**DONTE ALPHONSO LAYNE**		**USA**
3	**CRISTIAN GARCIA**		**COL**
5	JOSE ISMAEL LOPEZ		MEX
5	DHARREL PIZARROSO		CHI
5	FELIPE DE OLIVEIRA		BRA
5	JEREMY ALEXANDER ALVAREZ		VEN
9	FELIX RIVAS		PUR
9	BRAYAN SALGADO HENRIQUEZ		HON

Pesado Ligero (81kg)

Rank	Name	Seed	Team
1	**LUIS REYNOSO**		**CUB**
2	**RICARDO CANDIDO DE OLIVEIRA**		**BRA**
3	**SEBASTIAN MORENO**		**COL**
3	**SANTIAGO PABLO FRANCO**		**USA**
5	YAHIR BENJAMIN GALLARDO		MEX
5	WYARTT TRUJILLO		GUA
5	OMAR LEONES		VEN

Pesado (91kg)

Rank	Name	Seed	Team
1	**RONNYE ALVAREZ**		**CUB**
2	**SEBASTIAN MURILLO**		**COL**
3	**ALI NAEEM ALMAJDI**		**USA**
3	**ANGEL DANIEL LOPEZ**		**MEX**
5	LEONEL LEONARDO DELGADO		PAR

Super Pesado (+91kg)

Rank	Name	Seed	Team
1	**MARLON HURTADO**		**COL**
2	**ALI FELIZ**		**USA**
3	**ADRIAN FRESNEDA**		**CUB**
3	**ERICK NARANJO**		**ECU**
5	AARON AMARO		MEX

Mosca Ligero (48-51kg)

Rank	Name	Seed	Team
1	**KAYLA VICTORIA GOMEZ**		**USA**
2	**MARGARITA AVILENE MURGUIA**		**MEX**
3	**FLOR VALENTINA RODRIGUEZ**		**COL**
3	**NOVOANNY NUÑEZ**		**DOM**
5	MARA FABIAN		ARG
5	JENNIFER DAYANA PARDO		ECU
5	VICTORIA CRISTINA DE LIMA		BRA
5	GENESIS CAROLINA LOZADA		VEN
9	GRECEMARE QUILES		PUR

Pluma (54-57kg)

Rank	Name	Seed	Team
1	**JEWRY RODRIGUEZ**		**USA**
2	**ROSA ASTRID DE LA LUZ**		**MEX**
3	**SOL MEDINA**		**ARG**
3	**XIOMARA ESTHER SANTAMARIA**		**PAN**
5	MARIA JOSE MARTINEZ		COL
5	YOHANA RAMIREZ		PAR
5	GREIDY CAROLINA GARCIA		NCA
5	LESLI GABRIELA VALENCIA		ECU
9	VALERIA ALEJANDRA ANDRADEZ		VEN

I JUEGOS PANAMERICANOS JUNIOR CALI 2021

Top List

As of MIÉ. 1 DIC. 2021

Ligero (57-60kg)

Rank	Name	Seed	Team
1	**CAMILA CAMILO**		**COL**
2	**FAITH DESTINY MENDEZ**		**USA**
3	**GEMA MORALES**		**MEX**
3	**JULIANNYS NAZARETH ALVAREZ**		**VEN**
5	MAYDA GUADALUPE SOSSA BAEZ		BOL
5	SARA ANTI GABRIEL		GUA

Medio Ligero (64-69kg)

Rank	Name	Seed	Team
1	**JESIKAH RENE GUERRA**		**USA**
2	**MARIA GUADALUPE RODRIGUEZ**		**MEX**
3	**ROXANA BRICEÑO**		**COL**
3	**SAMARA COUTO DOS SANTOS**		**BRA**
5	HILARY CARRERA		DOM
5	CINTIA BURGOS		ARG
5	ALESHA JACKMAN		GUY
5	KELLY AGLAEL DELGADO		ECU
9	JUANYERLY KATIUSKA REINOSA		VEN

Medio (69-75kg)

Rank	Name	Seed	Team
1	**MARYELIS ANDREINA YRIZA**		**VEN**
2	**ANGIE CAROLINA SOLANO**		**COL**
3	**DARIANNE HERNANDEZ**		**MEX**
3	**YANINA CUERO**		**ECU**
5	SATIVA LATRICE JAMES		USA
5	GIOVANA LETICIA FURTADO		BRA

NOTES

Sorting order for ranked 3rd: from semifinals, first, loser against the gold medallist, second, loser against the silver medallist. For ranked 5th: from quarterfinals, same criteria to list the first two losers and then, loser against 1st listed with ranking 3, then 2nd listed with ranking 3.

I JUEGOS PANAMERICANOS JUNIOR CALI 2021

Medallists by Weight Category

As of MIÉ. 1 DIC. 2021

After 13 of 13 Events

Weight Category	Date	Medal	Name	Team Code
Mosca (52kg)	MIÉ. 1 DIC.	GOLD	EWART MARIN	CUB
		SILVER	ISAIAS ESTEBAN NAVARRO	USA
		BRONZE	JOSE DANIEL FELIPE MIJANGOS	GUA
		BRONZE	MARTIN ASTORGA	ARG
Pluma (57kg)	MIÉ. 1 DIC.	GOLD	JULIUS YASIR BALLO	USA
		SILVER	PABLO ALEXANDRE SOUZA	BRA
		BRONZE	WILLIAN YEDIEL COLON	PUR
		BRONZE	JHON ELIN OROBIO	COL
Welter Ligero (63kg)	MIÉ. 1 DIC.	GOLD	CARLOS UTRIA	COL
		SILVER	HEBERT BANDEIRA	BRA
		BRONZE	WILLIAN ADRIAN ORTIZ	PUR
		BRONZE	JOEL CUAUHTEMO IRIARTE	USA
Medio Ligero (69kg)	MIÉ. 1 DIC.	GOLD	QUINCEY EDUARD WILLIANS	USA
		SILVER	JORGE FORCADES	CUB
		BRONZE	PIERO PRIETO	ECU
		BRONZE	YEFERSON BELALCAZAR	COL
Medio (75kg)	MIÉ. 1 DIC.	GOLD	KRYHZTIAN BARRERA	CUB
		SILVER	JOEL SALVA	ARG
		BRONZE	DONTE ALPHONSO LAYNE	USA
		BRONZE	CRISTIAN GARCIA	COL
Pesado Ligero (81kg)	MIÉ. 1 DIC.	GOLD	LUIS REYNOSO	CUB
		SILVER	RICARDO CANDIDO DE OLIVEIRA	BRA
		BRONZE	SEBASTIAN MORENO	COL
		BRONZE	SANTIAGO PABLO FRANCO	USA
Pesado (91kg)	MIÉ. 1 DIC.	GOLD	RONNYE ALVAREZ	CUB
		SILVER	SEBASTIAN MURILLO	COL
		BRONZE	ALI NAEEM ALMAJDI	USA
		BRONZE	ANGEL DANIEL LOPEZ	MEX
Super Pesado (+91kg)	MIÉ. 1 DIC.	GOLD	MARLON HURTADO	COL
		SILVER	ALI FELIZ	USA
		BRONZE	ADRIAN FRESNEDA	CUB
		BRONZE	ERICK NARANJO	ECU
Mosca Ligero (48-51kg)	MIÉ. 1 DIC.	GOLD	KAYLA VICTORIA GOMEZ	USA
		SILVER	MARGARITA AVILENE MURGUIA	MEX
		BRONZE	FLOR VALENTINA RODRIGUEZ	COL
		BRONZE	NOVOANNY NUÑEZ	DOM
Pluma (54-57kg)	MIÉ. 1 DIC.	GOLD	JEWRY RODRIGUEZ	USA
		SILVER	ROSA ASTRID DE LA LUZ	MEX
		BRONZE	SOL MEDINA	ARG
		BRONZE	XIOMARA ESTHER SANTAMARIA	PAN
Ligero (57-60kg)	MIÉ. 1 DIC.	GOLD	CAMILA CAMILO	COL
		SILVER	FAITH DESTINY MENDEZ	USA
		BRONZE	GEMA MORALES	MEX
		BRONZE	JULIANNYS NAZARETH ALVAREZ	VEN
Medio Ligero (64-69kg)	MIÉ. 1 DIC.	GOLD	JESIKAH RENE GUERRA	USA
		SILVER	MARIA GUADALUPE RODRIGUEZ	MEX
		BRONZE	ROXANA BRICEÑO	COL
		BRONZE	SAMARA COUTO DOS SANTOS	BRA
Medio (69-75kg)	MIÉ. 1 DIC.	GOLD	MARYELIS ANDREINA YRIZA	VEN
		SILVER	ANGIE CAROLINA SOLANO	COL
		BRONZE	DARIANNE HERNANDEZ	MEX
		BRONZE	YANINA CUERO	ECU

NOTES
Sorting order for ranked 3rd: from semifinals, first, loser against the gold medallist, second, loser against the silver medallist.

I JUEGOS PANAMERICANOS JUNIOR CALI 2021

Medal Standings

As of MIÉ. 1 DIC. 2021

After 13 of 13 Events

Rank	Team	Men				Women				Total				Rank by Total
		G	S	B	Tot	G	S	B	Tot	G	S	B	Tot	
1	USA - ESTADOS UNIDOS	2	2	4	8	3	1		4	5	3	4	12	1
2	CUB - CUBA	4	1	1	6					4	1	1	6	=3
3	COL - COLOMBIA	2	1	4	7	1	1	2	4	3	2	6	11	2
4	VEN - VENEZUELA					1		1	2	1		1	2	=8
5	MEX - MEXICO			1	1		3	2	5		3	3	6	=3
6	BRA - BRASIL		3		3			1	1		3	1	4	5
7	ARG - ARGENTINA		1	1	2			1	1		1	2	3	=6
8	ECU - ECUADOR			2	2			1	1			3	3	=6
9	PUR - PUERTO RICO			2	2							2	2	=8
10	DOM - REPUBLICA DOMINICANA							1	1			1	1	=10
10	GUA - GUATEMALA			1	1							1	1	=10
10	PAN - PANAMA							1	1			1	1	=10
	Total:	**8**	**8**	**16**	**32**	**5**	**5**	**10**	**20**	**13**	**13**	**26**	**52**	

LEGEND

= Equal sign indicates that two or more NOCs share the same rank by total

G Gold **S** Silver **B** Bronze **Tot** Total

I JUEGOS PANAMERICANOS JUNIOR CALI 2021

Session Results

Session 2

VIE. 26 NOV. 2021 18:00 - AFTERNOON

Order	Bout	Weight Category	Corner	Name	Seed	Team Code	Winner	Result	Decision
1	11	Mosca Ligero (48-51kg)	RED	GRECEMARE QUILES		PUR			
			BLUE	MARA FABIAN		ARG	**BLUE**	WP	5:0
		Referee:	ECU	NANCY DEL ROCIO RODRIGUEZ CHANGO	Judge 1:	DOM	ANA ISABEL MARTINEZ ALMONTE		27:30
					Judge 2:	COL	GERMAN SANCHEZ PLAZA		28:29
					Judge 3:	CAN	JENNIFER HUGGINS		28:29
					Judge 4:	PAN	DAVID OMAR LORENZO WALKER		27:30
					Judge 5:	MEX	MARIA DEL PILAR MORALES		27:30
2	12	Pluma (54-57kg)	RED	MARIA JOSE MARTINEZ		COL	**RED**	WP	3:2
			BLUE	VALERIA ALEJANDRA ANDRADEZ		VEN			
		Referee:	ARG	GONZALO DANIEL GUZMAN MOLINA	Judge 1:	MEX	MARIA DEL PILAR MORALES		29:28
					Judge 2:	GUA	RODERICO GIOVANNI GARCIA GIRON		28:29
					Judge 3:	ECU	NANCY DEL ROCIO RODRIGUEZ CHANGO		29:28
					Judge 4:	PUR	JULIO PIZARRO VALDEZ		28:29
					Judge 5:	PAN	DAVID OMAR LORENZO WALKER		30:27
3	13	Ligero (57-60kg)	RED	GEMA MORALES		MEX	**RED**	RSC	R1 1:00
			BLUE	MAYDA GUADALUPE SOSSA BAEZ		BOL			
		Referee:	CAN	JENNIFER HUGGINS	Judge 1:	ECU	NANCY DEL ROCIO RODRIGUEZ CHANGO		-
					Judge 2:	CUB	JUAN MANUEL FERRALES PONCE		-
					Judge 3:	COL	WULFREN OLIVARES PEREZ		-
					Judge 4:	DOM	ANA ISABEL MARTINEZ ALMONTE		-
					Judge 5:	VEN	ARMANDO JOSE VILLA CHIRINOS		-
4	14	Ligero (57-60kg)	RED	SARA ANTI GABRIEL		GUA			
			BLUE	JULIANNYS NAZARETH ALVAREZ		VEN	**BLUE**	WP	5:0
		Referee:	PUR	JULIO PIZARRO VALDEZ	Judge 1:	PAN	DAVID OMAR LORENZO WALKER		25:30
					Judge 2:	ARG	GONZALO DANIEL GUZMAN MOLINA		25:30
					Judge 3:	MEX	MARIA DEL PILAR MORALES		28:29
					Judge 4:	COL	GERMAN SANCHEZ PLAZA		27:30
					Judge 5:	CAN	JENNIFER HUGGINS		27:30
5	15	Medio Ligero (64-69kg)	RED	JUANYERLY KATIUSKA REINOSA		VEN			
			BLUE	CINTIA BURGOS		ARG	**BLUE**	WP	3:2
		Referee:	COL	WULFREN OLIVARES PEREZ	Judge 1:	DOM	ANA ISABEL MARTINEZ ALMONTE		30:27
					Judge 2:	CAN	JENNIFER HUGGINS		28:29
					Judge 3:	PUR	JULIO PIZARRO VALDEZ		29:28
					Judge 4:	ECU	NANCY DEL ROCIO RODRIGUEZ CHANGO		28:29
					Judge 5:	GUA	RODERICO GIOVANNI GARCIA GIRON		28:29

LEGEND					
Rn	Round number	**RSC**	Referee Stops Contest	**WP**	Win on points

I JUEGOS PANAMERICANOS JUNIOR CALI 2021

Session Results

Session 3

SÁB. 27 NOV. 2021 15:00 - AFTERNOON

Order	Bout	Weight Category	Corner	Name	Seed	Team Code	Winner	Result	Decision
1	16	Mosca (52kg)	RED	ISAIAS ESTEBAN NAVARRO		USA	**RED**	WP	5:0
			BLUE	JOSE LUIS DE LOS SANTOS		DOM			
		Referee:	MEX	MARIA DEL PILAR MORALES	Judge 1:	PAN	DAVID OMAR LORENZO WALKER		30:27
					Judge 2:	CAN	JENNIFER HUGGINS		30:27
					Judge 3:	GUA	RODERICO GIOVANNI GARCIA GIRON		30:27
					Judge 4:	ARG	GONZALO DANIEL GUZMAN MOLINA		30:27
					Judge 5:	COL	GERMAN SANCHEZ PLAZA		30:27
2	17	Mosca (52kg)	RED	MARTIN ASTORGA		ARG	**RED**	WP	4:1
			BLUE	JORGE EFREN NIETO		MEX			
		Referee:	USA	KRYSTI ROSARIO	Judge 1:	CAN	JENNIFER HUGGINS		29:28
					Judge 2:	DOM	ANA ISABEL MARTINEZ ALMONTE		29:28
					Judge 3:	ECU	NANCY DEL ROCIO RODRIGUEZ CHANGO		27:30
					Judge 4:	PUR	JULIO PIZARRO VALDEZ		29:28
					Judge 5:	COL	WULFREN OLIVARES PEREZ		29:28
3	18	Mosca (52kg)	RED	JUAN RODRIGUEZ		TTO			
			BLUE	JOSE DANIEL FELIPE MIJANGOS		GUA	**BLUE**	RSC	R3 2:05
		Referee:	MEX	MARIA DEL PILAR MORALES	Judge 1:	CUB	JUAN MANUEL FERRALES PONCE		18:20
					Judge 2:	COL	GERMAN SANCHEZ PLAZA		19:19
					Judge 3:	ARG	GONZALO DANIEL GUZMAN MOLINA		19:19
					Judge 4:	VEN	ARMANDO JOSE VILLA CHIRINOS		19:19
					Judge 5:	PAN	DAVID OMAR LORENZO WALKER		17:20
4	19	Mosca (52kg)	RED	EWART MARIN		CUB	**RED**	WP	4:1
			BLUE	RONALD ANDRADE RIBEIRO		BRA			
		Referee:	CAN	JENNIFER HUGGINS	Judge 1:	ARG	GONZALO DANIEL GUZMAN MOLINA		30:27
					Judge 2:	PUR	JULIO PIZARRO VALDEZ		29:28
					Judge 3:	GUA	RODERICO GIOVANNI GARCIA GIRON		30:27
					Judge 4:	COL	WULFREN OLIVARES PEREZ		29:28
					Judge 5:	ECU	NANCY DEL ROCIO RODRIGUEZ CHANGO		28:29
5	20	Medio Ligero (69kg)	RED	JORGE FORCADES		CUB	**RED**	WP	4:1
			BLUE	ALISSON PEIXOTO		BRA			
		Referee:	PAN	DAVID OMAR LORENZO WALKER	Judge 1:	GUA	RODERICO GIOVANNI GARCIA GIRON		30:27
					Judge 2:	COL	GERMAN SANCHEZ PLAZA		29:28
					Judge 3:	CAN	JENNIFER HUGGINS		30:27
					Judge 4:	ARG	GONZALO DANIEL GUZMAN MOLINA		27:30
					Judge 5:	DOM	ANA ISABEL MARTINEZ ALMONTE		30:27
6	21	Medio Ligero (69kg)	RED	TRAVIS INVERARY		GUY			
			BLUE	YEFERSON BELALCAZAR		COL	**BLUE**	WP	5:0
		Referee:	ECU	NANCY DEL ROCIO RODRIGUEZ CHANGO	Judge 1:	PUR	JULIO PIZARRO VALDEZ		26:30
					Judge 2:	DOM	ANA ISABEL MARTINEZ ALMONTE		27:30
					Judge 3:	MEX	MARIA DEL PILAR MORALES		26:30
					Judge 4:	USA	KRYSTI ROSARIO		27:29
					Judge 5:	CUB	JUAN MANUEL FERRALES PONCE		25:30
7	22	Medio Ligero (69kg)	RED	JAFFER SHADE		GRN			
			BLUE	PIERO PRIETO		ECU	**BLUE**	RSC	R1 1:30
		Referee:	COL	GERMAN SANCHEZ PLAZA	Judge 1:	GUA	RODERICO GIOVANNI GARCIA GIRON		-
					Judge 2:	ARG	GONZALO DANIEL GUZMAN MOLINA		-
					Judge 3:	VEN	ARMANDO JOSE VILLA CHIRINOS		-
					Judge 4:	CAN	JENNIFER HUGGINS		-
					Judge 5:	PAN	DAVID OMAR LORENZO WALKER		-
8	23	Medio Ligero (69kg)	RED	QUINCEY EDUARD WILLIANS		USA	**RED**	WP	3:1
			BLUE	KEVIN ALEXANDER CANTABRANA		MEX			
		Referee:	DOM	ANA ISABEL MARTINEZ ALMONTE	Judge 1:	GUA	RODERICO GIOVANNI GARCIA GIRON		29:27
					Judge 2:	BRA	MICHELLE PAULO		29:27
					Judge 3:	COL	WULFREN OLIVARES PEREZ		28:28 *
					Judge 4:	ECU	NANCY DEL ROCIO RODRIGUEZ CHANGO		28:28
					Judge 5:	CAN	JENNIFER HUGGINS		* 28:28

I JUEGOS PANAMERICANOS JUNIOR CALI 2021

Session Results

Session 3

SÁB. 27 NOV. 2021 15:00 - AFTERNOON

Order	Bout	Weight Category	Corner	Name	Seed	Team Code	Winner	Result	Decision
9	24	Medio (75kg)	RED	FELIX RIVAS		PUR			
			BLUE	DONTE ALPHONSO LAYNE		USA	**BLUE**	WP	5:0
		Referee:	ECU	NANCY DEL ROCIO RODRIGUEZ CHANGO	Judge 1:	COL	GERMAN SANCHEZ PLAZA		27:30
					Judge 2:	PAN	DAVID OMAR LORENZO WALKER		26:30
					Judge 3:	CAN	JENNIFER HUGGINS		27:30
					Judge 4:	MEX	MARIA DEL PILAR MORALES		27:30
					Judge 5:	ARG	GONZALO DANIEL GUZMAN MOLINA		27:30
10	25	Medio (75kg)	RED	CRISTIAN GARCIA		COL	**RED**	WP	5:0
			BLUE	BRAYAN SALGADO HENRIQUEZ		HON			
		Referee:	GUA	RODERICO GIOVANNI GARCIA GIRON	Judge 1:	ECU	NANCY DEL ROCIO RODRIGUEZ CHANGO		30:27
					Judge 2:	DOM	ANA ISABEL MARTINEZ ALMONTE		30:27
					Judge 3:	CUB	JUAN MANUEL FERRALES PONCE		30:27
					Judge 4:	USA	KRYSTI ROSARIO		30:26
					Judge 5:	PUR	JULIO PIZARRO VALDEZ		30:27
11	26	Pesado Ligero (81kg)	RED	SEBASTIAN MORENO		COL	**RED**	WP	3:2
			BLUE	WYARTT TRUJILLO		GUA			
		Referee:	CAN	JENNIFER HUGGINS	Judge 1:	VEN	ARMANDO JOSE VILLA CHIRINOS		* 28:28
					Judge 2:	CUB	JUAN MANUEL FERRALES PONCE		* 28:28
					Judge 3:	PAN	DAVID OMAR LORENZO WALKER		27:29
					Judge 4:	MEX	MARIA DEL PILAR MORALES		25:30
					Judge 5:	ARG	GONZALO DANIEL GUZMAN MOLINA		* 28:28
12	27	Pesado Ligero (81kg)	RED	SANTIAGO PABLO FRANCO		USA	**RED**	WP	5:0
			BLUE	OMAR LEONES		VEN			
		Referee:	COL	WULFREN OLIVARES PEREZ	Judge 1:	DOM	ANA ISABEL MARTINEZ ALMONTE		30:27
					Judge 2:	GUA	RODERICO GIOVANNI GARCIA GIRON		30:26
					Judge 3:	CAN	JENNIFER HUGGINS		30:27
					Judge 4:	PAN	DAVID OMAR LORENZO WALKER		30:27
					Judge 5:	ECU	NANCY DEL ROCIO RODRIGUEZ CHANGO		30:26
13	28	Pesado Ligero (81kg)	RED	RICARDO CANDIDO DE OLIVEIRA		BRA	**RED**	WP	5:0
			BLUE	YAHIR BENJAMIN GALLARDO		MEX			
		Referee:	ARG	GONZALO DANIEL GUZMAN MOLINA	Judge 1:	CAN	JENNIFER HUGGINS		29:28
					Judge 2:	PAN	DAVID OMAR LORENZO WALKER		29:28
					Judge 3:	COL	GERMAN SANCHEZ PLAZA		30:27
					Judge 4:	VEN	ARMANDO JOSE VILLA CHIRINOS		30:27
					Judge 5:	USA	KRYSTI ROSARIO		30:27

LEGEND

* Preferred winner **Rn** Round number **RSC** Referee Stops Contest **WP** Win on points

I JUEGOS PANAMERICANOS JUNIOR CALI 2021

Session Results

Session 5

DOM. 28 NOV. 2021 15:00 - AFTERNOON

Order	Bout	Weight Category	Corner	Name	Seed	Team Code	Winner	Result	Decision
1	35	Mosca (52kg)	RED	ISAIAS ESTEBAN NAVARRO		USA	**RED**	WP	5:0
			BLUE	MARTIN ASTORGA		ARG			
		Referee:	MEX	MARIA DEL PILAR MORALES	Judge 1:	COL	WULFREN OLIVARES PEREZ		30:25
					Judge 2:	ECU	NANCY DEL ROCIO RODRIGUEZ CHANGO		30:27
					Judge 3:	PAN	DAVID OMAR LORENZO WALKER		30:26
					Judge 4:	BRA	MICHELLE PAULO		30:27
					Judge 5:	CAN	JENNIFER HUGGINS		30:27
2	36	Mosca (52kg)	RED	JOSE DANIEL FELIPE MIJANGOS		GUA			
			BLUE	EWART MARIN		CUB	**BLUE**	WP	5:0
		Referee:	COL	GERMAN SANCHEZ PLAZA	Judge 1:	BRA	MICHELLE PAULO		27:30
					Judge 2:	ECU	NANCY DEL ROCIO RODRIGUEZ CHANGO		27:30
					Judge 3:	CAN	JENNIFER HUGGINS		28:29
					Judge 4:	MEX	MARIA DEL PILAR MORALES		27:30
					Judge 5:	PAN	DAVID OMAR LORENZO WALKER		27:30
3	37	Welter Ligero (63kg)	RED	JOEL CUAUHTEMO IRIARTE		USA	**RED**	WP	5:0
			BLUE	JEAN EMILIANO REYES		URU			
		Referee:	CAN	JENNIFER HUGGINS	Judge 1:	BRA	MICHELLE PAULO		30:26
					Judge 2:	MEX	MARIA DEL PILAR MORALES		30:26
					Judge 3:	GUA	RODERICO GIOVANNI GARCIA GIRON		30:26
					Judge 4:	COL	WULFREN OLIVARES PEREZ		30:25
					Judge 5:	ECU	NANCY DEL ROCIO RODRIGUEZ CHANGO		30:25
4	38	Welter Ligero (63kg)	RED	HEBERT BANDEIRA		BRA	**RED**	WP	5:0
			BLUE	ANTHONY RAMIREZ		GUA			
		Referee:	CAN	JENNIFER HUGGINS	Judge 1:	MEX	MARIA DEL PILAR MORALES		29:28
					Judge 2:	PUR	JULIO PIZARRO VALDEZ		30:27
					Judge 3:	CUB	JUAN MANUEL FERRALES PONCE		29:28
					Judge 4:	COL	GERMAN SANCHEZ PLAZA		30:27
					Judge 5:	ECU	NANCY DEL ROCIO RODRIGUEZ CHANGO		30:27
5	39	Welter Ligero (63kg)	RED	PATRICK HARVEY		GUY			
			BLUE	WILLIAN ADRIAN ORTIZ		PUR	**BLUE**	WP	5:0
		Referee:	BRA	MICHELLE PAULO	Judge 1:	COL	WULFREN OLIVARES PEREZ		28:29
					Judge 2:	MEX	MARIA DEL PILAR MORALES		28:29
					Judge 3:	VEN	ARMANDO JOSE VILLA CHIRINOS		26:30
					Judge 4:	GUA	RODERICO GIOVANNI GARCIA GIRON		25:30
					Judge 5:	PAN	DAVID OMAR LORENZO WALKER		27:30
6	40	Welter Ligero (63kg)	RED	PAVEL ECHAIDE		CUB			
			BLUE	CARLOS UTRIA		COL	**BLUE**	WP	5:0
		Referee:	PUR	JULIO PIZARRO VALDEZ	Judge 1:	CAN	JENNIFER HUGGINS		28:29
					Judge 2:	ECU	NANCY DEL ROCIO RODRIGUEZ CHANGO		27:30
					Judge 3:	BRA	MICHELLE PAULO		28:29
					Judge 4:	MEX	MARIA DEL PILAR MORALES		26:30
					Judge 5:	PAN	DAVID OMAR LORENZO WALKER		27:30
7	41	Medio (75kg)	RED	FELIPE DE OLIVEIRA		BRA			
			BLUE	DONTE ALPHONSO LAYNE		USA	**BLUE**	WP	3:2
		Referee:	GUA	RODERICO GIOVANNI GARCIA GIRON	Judge 1:	PAN	DAVID OMAR LORENZO WALKER		28:29
					Judge 2:	ARG	GONZALO DANIEL GUZMAN MOLINA		27:30
					Judge 3:	MEX	MARIA DEL PILAR MORALES		30:27
					Judge 4:	COL	WULFREN OLIVARES PEREZ		29:28
					Judge 5:	CAN	JENNIFER HUGGINS		28:29
8	42	Medio (75kg)	RED	JOSE ISMAEL LOPEZ		MEX			
			BLUE	KRYHZTIAN BARRERA		CUB	**BLUE**	WP	3:1
		Referee:	BRA	MICHELLE PAULO	Judge 1:	CAN	JENNIFER HUGGINS		28:28
					Judge 2:	PAN	DAVID OMAR LORENZO WALKER		28:29
					Judge 3:	PUR	JULIO PIZARRO VALDEZ		28:29
					Judge 4:	COL	GERMAN SANCHEZ PLAZA		28:29
					Judge 5:	ECU	NANCY DEL ROCIO RODRIGUEZ CHANGO		29:28

BASE DE ENTRENAMIENTO DE LA SELECCIÓN FEMENINA, EN SANTO DOMINGO, REPÚBLICA DOMINICANA.

Del 15 de noviembre al 6 de diciembre del 2021, se realizó una base de entrenamiento con la Selección Nacional Femenina en Santo Domingo, República Dominicana, se contó con la participación de las siguientes personas:

Atleta	Cargo
Aylin Dayana James González	Atleta
Leilany Noshbeth Reyes Moreno	Atleta
Zulena Sandra Álvarez Pérez	Atleta
María Victoria Chiroy Hernández	Atleta
Carlos Armando Morán Rodas	Entrenador

Se pudo observar un incremento significativo en el desarrollo de la velocidad de reacción y la fuerza explosiva, dentro de las combinaciones de ataque y contra ataque, asimismo, se incrementó el desarrollo técnico y táctico de las atletas.

Se realizaron 34 sesiones de entrenamiento en horarios de 7:00 horas y 16:00 horas; se realizaron en el Gimnasio de la Federación Nacional de Boxeo Dominicana y en el Albergue Olímpico Dominicano.























OTRAS ACTIVIDADES **INTERNACIONALES**



ASAMBLEA GENERAL DE LA CONFEDERACIÓN AMERICANA DE BOXEO (AMBC)

El 30 de septiembre del año 2021, en Brasil, Río de Janeiro, se realizó la Asamblea General 2021 de la Confederación Americana de Boxeo (AMBC), en donde el Comité Ejecutivo de nuestra Federación designó y avalo la participación a este magno evento al Licenciado David Batz, Gerente de nuestra Federación, para asistir con voz y votó a dicho evento, en el cual se realizó la elección de Presidente de la AMBC, en donde por mayoría de votos, el señor José Laureano Sepúlveda de nacionalidad puertorriqueña se consagro ganador de dichas elecciones como Presidente de la Confederación Americana de Boxeo, adicional a ello, se desarrollaron los siguientes puntos de agenda:

1) Discurso de Apertura por el Presidente de AIBA.

2) Discurso de Apertura por el Presidente Interino de AMBC.

3) Discurso de Apertura del Comité Organizador Local.

4) Toma de Lista (Roll Call).

5) Federaciones Nacionales de AMBC.

6) Aprobación de las Minutas de la Asamblea General anterior.

7) Adopción de la Constitución de AMBC.

8) Calendario AMBC 2022.

9) Reporte Financiero AMBC.

10) Reporte de las Membresías de AMBC.

11) Elecciones de AMBC: a. Anuncio de Candidatos b. Discurso de los candidatos c. Designación de los Escrutadores d. Explicación del Sistema de Votación e. Elección para Presidente de AMBC.

12) Temas Adicionales.

13) Discurso de Cierre por el Presidente de AIBA y AMBC.


AMERICAN
BOXING
CONFEDERATION
AMBC
CONGRESS
2021
CBBOXE
aiba


AMERICAN
BOXING
CONFEDERATION
AMBC
CBBOXE
aiba

CONGRESO EXTRAORDINARIO VIRTUAL DE LA ASOCIACIÓN INTERNACIONAL DE BOXEO (AIBA)

El 12 de diciembre del año 2021, a través de la plataforma digital ZOOM, se realizó el Congreso Extraordinario de la Asociación Internacional de Boxeo (AIBA), en donde se registró la participación del Licenciado David Batz, Gerente; en dicho Congreso se desarrollaron los siguientes puntos de agenda:

1. Apertura del Congreso por el presidente de AIBA.

2. Pasar lista.

3. Aprobación del acta anterior del Congreso 2020.

4. Problemas de membresía de AIBA.

5. Informes sobre actividades y proyectos de AIBA.

6. Seguimiento posterior a la publicación del informe McLaren.

7. Presentación y votación sobre enmiendas a la Constitución / regulaciones de AIBA.

8. Decisión sobre el principio de constitución de una unidad de integridad del boxeo independiente desde el punto de vista organizativo.

9. Discurso de clausura del presidente de AIBA.



IBA

International Boxing Association Congress unanimously adopts

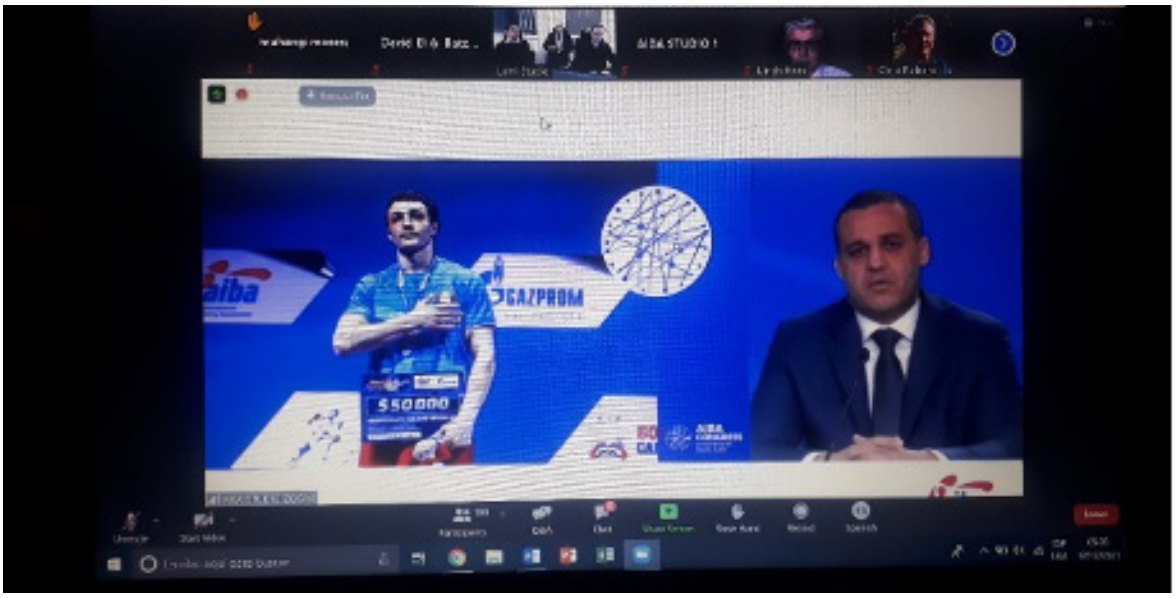

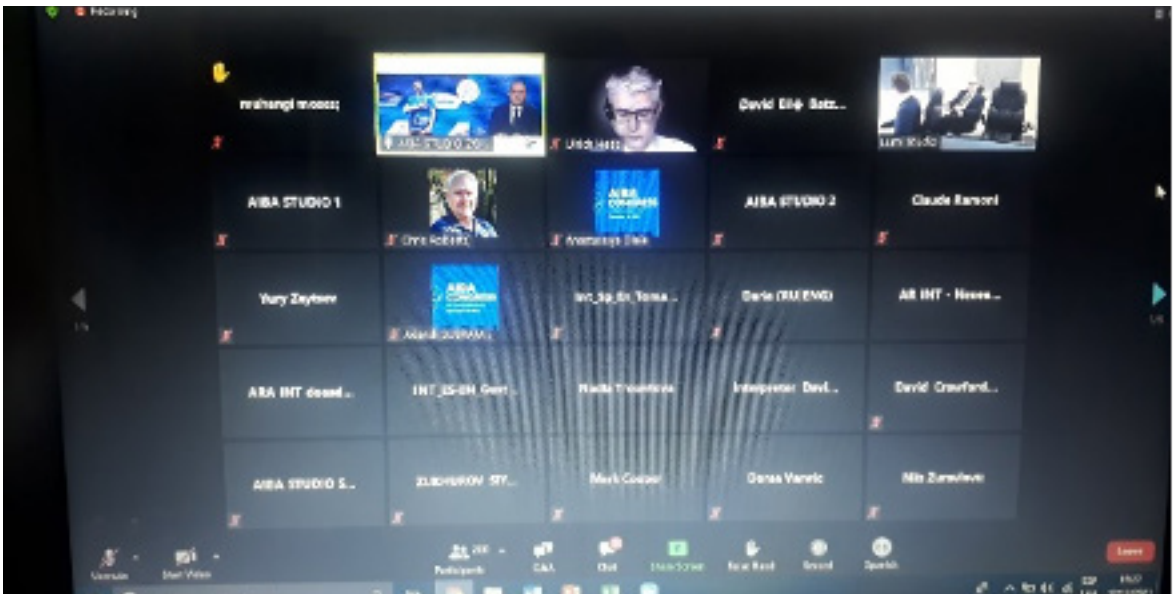

OTRAS **ACTIVIDADES**



Sesiones de Asamblea Año 2021

Acta No. 001-2021-A.G.-FEDEBOXEO fecha 13/03/2021

Puntos a tratar:

1. Bienvenida
2. Oración
3. Presentación de autoridades
4. Establecimiento De Quórum
5. Lectura del Acta Anterior
6. Aprobación De La Agenda
7. Puntos Técnicos:

a. Ratificación de aprobación del Plan Anual de Trabajo (PAT) 2021

b. Parámetros para la Evaluación Interna de Asoboxeos 2021

8. Puntos Administrativos:

a. Aprobación de la Memoria de Labores de la Federación Nacional de Boxeo de Guatemala 2020.

b. Seguimiento a la compra de Implementos Deportivos 2021

c. Entrega de útiles de bioseguridad (Gel, amonio, alcohol y mascarillas) para las Asoboxeos.

d. Acta de Cierre de Auditoria por la Contraloría General de Cuentas para el periodo 2020.

9. Puntos Financieros:

a. Aprobación de modificación del Presupuesto de Ingresos y Egresos de la Federación Nacional de Boxeo de Guatemala 2021.

10. Puntos Varios:

a. Respuesta a consultas efectuadas por el presidente de Chimaltenango, en la sesión de Asamblea anterior.

b. Requerimiento de la Presidenta de Petén.

c. Compra de vehículos para uso de asoboxeos.

11. Palabras del Presidente

12. Cierre de la sesión.

Miembros de Comité Ejecutivo de Asociaciones Deportivas Departamentales de Boxeo participantes:

1.	Sr. Ángel Emanuel Álvarez González	Presidente de Baja Verapaz
2.	Sr. José Francisco Rivas Rivera	Presidente de Chimaltenango
3.	Sr. Joselito Aguirre Romero	Tesorero de Chiquimula
4.	Sra. Karla Clarissa Marroquín Barahona	Presidente de El Petén
5.	Sr. Yeison René Santos Rivas	Presidente de Huehuetenango
6.	Sra. Johana Marisol Ramírez González	Presidente de Izabal
7.	Sra. Jennifer Celeste Aguilar Coro	Presidente de Jalapa
8.	Sra. Bertha Elisa Reyes López	Presidente de Sacatepéquez
9.	Sra. Eduardo Estuardo Guerra López	Tesorero de Santa Rosa
10.	Sra. Gilma Gamboa	Presidente de Suchitepéquez
11.	Sr. Sergio Alfonso Navarro	Tesorero de Totonicapán
12.	Sra. Evelyn Cristina Oliva Alvarado	Secretaria de Zacapa









Acta No. 002-2021-A.G.-FEDEBOXEO fecha 28/08/2021

Puntos a tratar:

1. Bienvenida
2. Oración
3. Presentación de autoridades
4. Establecimiento De Quórum
5. Lectura del Acta Anterior
6. Aprobación De La Agenda
7. Puntos Técnicos:

a. Avances de la Evaluación Interna de Asoboxeos 2021

b. Informe del Campeonato Nacional Categoría Élite y Juvenil 2021.

c. Boxeadores Clasificados a los I Juegos Deportivos Panamericanos Cali 2021.

8. Puntos Administrativos:

a. Continuidad a la compra de Implementos Deportivos 2021 (adjunto constancia RGAE y evidencia de con curso en Guatecompras)

b. Entrega de útiles de bioseguridad (Gel, amonio, alcohol y mascarillas) para las Asoboxeos.

c. Informe final de la Contraloría General de Cuentas para el periodo 2020.

9. Puntos Financieros:

a. Nuevo proceso de verificación de facturas electrónicas para todos los servicios.

b. Curso de Ética aplicada al Estado.

10. Puntos Varios:

11. Palabras de cierre

Miembros de Comité Ejecutivo de Asociaciones Deportivas Departamentales de Boxeo participantes:

1.	Sr. Ángel Emanuel Álvarez González	Presidente de Baja Verapaz
2.	Sr. José Francisco Rivas Rivera	Presidente de Chimaltenango
3.	Sr. Sergio Miguel García Solís	Presidente de Chiquimula
4.	Sra. Karla Clarissa Marroquín Barahona	Presidente de El Petén
5.	Sr. Yeison René Santos Rivas	Presidente de Huehuetenango
6.	Sra. Johana Marisol Ramírez González	Presidente de Izabal
7.	Sra. Jennifer Celeste Aguilar Coro	Presidente de Jalapa
8.	Sra. Bertha Elisa Reyes López	Presidente de Sacatepéquez
9.	Sra. Reyna Cecilia Lemus Escobar	Presidente de Santa Rosa
10.	Sra. Gilma Gamboa	Presidente de Suchitepéquez
11.	Sr. Sergio Alfonso Navarro	Tesorero de Totonicapán
12.	Sr. Jonathan Daniel Estrada Arriaza	Presidente de Zacapa









Acta No. 003-2021-A.G.-FEDEBOXEO fecha 11/12/2021

Puntos a tratar:

1. Bienvenida
2. Oración
3. Presentación de autoridades
4. Establecimiento De Quórum
5. Lectura del Acta Anterior
6. Aprobación De La Agenda
7. Puntos Técnicos:

a. Informe de Juegos Deportivos Nacionales Suchitepéquez 2021

b. Evaluación Interna Final de Asoboxeos 2021

c. Ante Proyecto de Plan Anual de Trabajo (PAT) 2022

d. Calendario de Competencias Nacionales 2022

e. Resultados de I Juegos Deportivos Panamericanos Cali 2021

8. Puntos Administrativos:

a. Reporte de Entrega de Implementos Deportivos 2021

b. Aprobación de AIBA del Programa de Apoyo Financiero para la donación de Implementos Deportivos.

9. Puntos Financieros:

a. Aprobación del Presupuesto de Ingresos y Egresos del Ejercicio Fiscal 2022

b. Segunda parte del Curso de Ética aplicada al Estado.

10. Puntos Varios:

a. Juramentación del Comité Ejecutivo de la Asociación Deportiva Departamental de Boxeo de San Marcos.

b. Entrega de reconocimientos a Boxeadores con resultados en la Clasificatoria y en los I Juegos Deportivos Panamericanos Cali 2021.

11. Palabras de cierre

Miembros de Comité Ejecutivo de Asociaciones Deportivas Departamentales de Boxeo participantes::

1.	Sr. Ángel Emanuel Álvarez González	Presidente de Baja Verapaz
2.	Sr. José Francisco Rivas Rivera	Presidente de Chimaltenango
3.	Sr. Joselito Aguirre Romero	Tesorero de Chiquimula
4.	Sra. Karla Clarissa Marroquín Barahona	Presidente de El Petén
5.	Sr. Yeison René Santos Rivas	Presidente de Huehuetenango
6.	Sra. Johana Marisol Ramírez González	Presidente de Izabal
7.	Sra. Blanca Azucena Beltrand Hernández	Secretaria de Jalapa
8.	Sr. Elmer Rafael Gonzalez Castillo	Tesorero de Sacatepéquez
9.	Sr. Rubén Américo Castellanos Solís	Presidente de San Marcos
10.	Sra. Reyna Cecilia Lemus Escobar	Presidente de Santa Rosa
11.	Sra. Gilma Gamboa	Presidente de Suchitepéquez
12.	Sr. Sergio Alfonso Navarro	Tesorero de Totonicapán
13.	Sra. Evelyn Cristina Oliva Alvarado	Secretaria de Zacapa





TOMA DE POSESIÓN Y JURAMENTACIÓN DE NUEVO COMITÉ EJECUTIVO DE LA ASOCIACIÓN DEPORTIVA DEPARTAMENTAL DE BOXEO DE SAN MARCOS





CURSO DE ESPECIALIZACIÓN DE ENTRENADORES DE BOXEO, NIVEL I

En la fecha del 08 al 12 de noviembre 2021, en el Departamento de Retalhuleu, Municipio de Retalhuleu, se realizó el Curso de Especialización de Entrenadores de Boxeo, Nivel I, el cual tiene tuvo como objetivo acreditar a los participantes como entrenadores de boxeo, avalados por la Federación Nacional de Boxeo de Guatemala.

a. Juramentación del Comité Ejecutivo de la Asociación Deportiva Departamental de Boxeo de San Marcos.

b. Entrega de reconocimientos a Boxeadores con resultados en la Clasificatoria y en los I Juegos Deportivos Panamericanos Cali 2021.

11. Palabras de cierre









RECONOCIMIENTO A LOS BOXEADORES QUE LOGRARON SU CLASIFICACIÓN A LOS I JUEGOS PANAMERICANOS JUNIOR, CALI-VALLE 2021.

Se les otorgo un reconocimiento pecuniario a los boxeadores de la categoría juvenil, que lograron su clasificación a los I Juegos Panamericanos Junior, Cali-Valle 2021 y obtuvieron medalla en dicho evento; poniendo en alto el boxeo guatemalteco a nivel internacional; obteniendo resultados importantes y relevantes para nuestra Federación; es por ello que la Federación reconoce el esfuerzo, dedicación, responsabilidad, disciplina y coraje de los boxeadores que participaron en los eventos anteriormente referidos, el reconocimiento pecuniario será distribuido de la manera siguiente:

Medalla de Bronce	Q. 5,200.00
Clasificación al evento	Q. 2,600.00

BOXEADORES CLASIFICADOS A LOS I JUEGOS PANAMERICANOS JUNIOR, CALI-VALLE 2021

1. Anthony Josué Ramirez Fajardo	Atleta 63kg
2. Wyatt Denzel Trujillo Barillas	Atleta 81kg

BOXEADOR QUE OBTUVO MEDALLA DE BRONCE EN LOS I JUEGOS PANAMERICANOS JUNIOR, CALI-VALLE 2021



CAPACITACIÓN AL PERSONAL DE LA FEDERACIÓN

La Federación Nacional de Boxeo de Guatemala realizó la “Capacitación sobre la Ética Aplicada y su Importancia ” para el personal administrativo, técnico y financiero, de acuerdo a la planificación de capacitaciones en el Plan Anual de Trabajo-PAT 2021, con el propósito de fortalecer al equipo de trabajo que constituye esta Federación, realizada el día 16 de noviembre del año 2021.



ENTREGA DE IMPLEMMENTACIÓN DEPORTIVA A NUESTRAS ASOCIACIONES DEPORTIVAS DEPARTAMENTALES DE BOXEO

En el mes de octubre del año 2021, la Federación Nacional de Boxeo de Guatemala entregó más de 580 implementos deportivos (marca Green Hill, que es una marca avalada por la Asociación Internacional de Boxeo -AIBA-) para las Asociaciones Deportivas Departamentales de Boxeo, distribuidos de la siguiente forma:

DEPARTAMENTO	GUANTES DE ENTENAMIENTO 16 ONZAS	PROTECTOR DE CABEZA ENTRENAMIENTO	PAR DE MASCOTAS	GUANTES DE COMPETENCIA AZULES	GUANTES DE COMPETENCIA ROJOS	PROTECTOR DE CABEZA COMPETENCIA AZUL	PROTECTOR DE CABEZA COMPETENCIA ROJO
SANTA ROSA	8	10	1	3	3	3	3
PETEN	14	14	2	3	3	3	3
ESCUINTLA	6	10	1	3	3	3	3
RETALHULEU	8	8	1	3	3	3	3
JALAPA	8	8	1	2	2	2	2
CHIMALTENANGO	8	8	1	2	2	2	2
TOTONICAPAN	15	10	1	3	3	3	3
SUTIAPA	4	4	1	2	2	2	2
QUICHE	4	4	1	2	2	2	2
ZACAPA	8	8	1	2	2	2	2
BAJA VERAPAZ	4	4	1	3	3	3	3
CHIQUIMULA	6	6	1	2	2	2	2
SUCHITEPEQUEZ	12	12	1	5	5	5	5
SAN MARCOS	5	10	1	3	3	3	3
SACATEPEQUEZ	12	14	2	5	5	5	5
IZABAL	8	14	2	5	5	5	5
EL PROGRESO	6	8	1	2	2	2	2
HUEHUE	6	10	1	2	2	2	2
QUETZALTENANGO	12	12	2	4	4	4	4
GUATEMALA /Petapa	6						
TOTAL ENTREGADO	160	174	23	56	56	56	56

Asimismo, la Asociación Internacional de Boxeo (AIBA) a través del Programa de Apoyo Financiero (Financial Support Program -FSP-), aprobó la donación de implementos deportivos para nuestra Federación, los cuales se detallan a continuación:






GUATEMALA
SANTA ROSA
THANKS AIBA FOR OUR BOXING
IMPLEMENTS


GUATEMALA


GUATEMALA


GUATEMALA
EL PROGRESO
THANKS AIDA FOR OUR BOXING
IMPLEMENTS


GUATEMALA
HUEHUETENANGO
THANKS AIBA FOR OUR BOXING
IMPLEMENTS


GUATEMALA
BAJA VERAPAZ
THANKS AIBA FOR OUR BOXING
IMPLEMENTS

INFORME
FINANCIERO



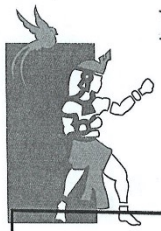

FEDERACION NACIONAL DE BOXEO DE GUATEMALA

ADSCRITA A LA CDAG, AIBA, AMBC Y COG.

BOXEO ORGULLO DE GUATEMALA

SISTEMA DE CONTABILIDAD INTEGRADA GUBERNAMENTAL
Contabilidad - Reportes - Balance General
Balance General
FEDERACIÓN NACIONAL DE BOXEO
Expresado en Quetzales

PAGINA : 1 DE 1
FECHA : 17/01/2022
HORA : 10:15:57
REPORTE: R00807168.rpt

EJERCICIO: 2021 AL 23 DE DICIEMBRE DEL 2021

	ACTIVO			PASIVO	
1000	ACTIVO		3000	PATRIMONIO	
1100	ACTIVO CORRIENTE (CIRCULANTE)		3200	PATRIMONIO INSTITUCIONAL	
1110	ACTIVO DISPONIBLE		3210	CAPITAL SOCIAL E INSTITUCIONAL	
1112	Bancos	525,242.53	3211	Capital o Patrimonio Institucional	578,223.30
Total de	ACTIVO DISPONIBLE	525,242.53	3212	Resultado del Ejercicio	-155,869.62
1130	ACTIVO EXIGIBLE		3212	Resultados Acumulados de los Ejercicios Anteriore	796,281.19
1131	Cuentas a Cobrar a Corto Plazo	9,000.00	Total de	CAPITAL SOCIAL E INSTITUCIONAL	1,218,634.87
Total de	ACTIVO EXIGIBLE	9,000.00	Total de	PATRIMONIO INSTITUCIONAL	1,218,634.87
Total de	ACTIVO CORRIENTE (CIRCULANTE)	534,242.53	Total de	PATRIMONIO	1,218,634.87
1200	ACTIVO NO CORRIENTE (LARGO PLAZO)				
1230	PROPIEDAD, PLANTA Y EQUIPO (NETO)				
1232	Maquinaria y Equipo	599,233.34			
1237	Otros Activos Fijos	85,159.00			
Total de	PROPIEDAD, PLANTA Y EQUIPO (NETO)	684,392.34			
Total de	ACTIVO NO CORRIENTE (LARGO PLAZO)	684,392.34			
	SUMA ACTIVO	1,218,634.87		SUMA PASIVO Y PATRIMONIO	1,218,634.87

Mynor Juarez Hill
Presidente C.E
FEDEBOXEO

Lic. David Batz
Gerente General
FEDEBOXEO

Licda. M.A. Scarleth Cáceres
Directora Financiera
FEDEBOXEO

Contador Carlos Orozco
Contador General
FEDEBOXEO

FEDERACION NACIONAL DE BOXEO DE GUATEMALA

ADSCRITA A LA CDAG, AIBA, AMBC Y COG.

BOXEO ORGULLO DE GUATEMALA

CONFEDERACIÓN DEPORTIVA AUTÓNOMA DE GUATEMALA
AUDITORIA INTERNA

DISTRIBUCIÓN PRESUPUESTARIA CUMPLIENDO CON EL 50%, 30% Y 20%

NOMBRE DE LA ENTIDAD: FEDERACIÓN NACIONAL DE BOXEO DE GUATEMALA

NOMBRE Y PUESTO DE LA O LAS PERSONAS RESPONSABLES:

a. PRESIDENTE DE COMITÉ EJECUTIVO: MYNOR JUÁREZ MUY

b. GERENTE GENERAL: MSc. LIC. DAVID ELIÚ BATZ PIRIR

c. CONTADOR GENERAL : JUAN CARLOS OROZCO GARCÍA

d. ENCARGADO DE LA DISTRIBUCIÓN PRESUPUESTARIA: LICDA. M.A. SCARLETH CÁCERES

FECHA DE ENTREGA DEL INFORME: 07 DE ENERO DE 2022

Licda. M.A. Scarleth Cáceres
Directora Financiera
FEDEBOXEO

Lic. David Batz
Gerente General
FEDEBOXEO

Mynor Juarez MBA
Presidente C.E
FEDEBOXEO

FEDERACION NACIONAL DE BOXEO DE GUATEMALA

ADSCRITA A LA CDAG, AIBA, AMBC Y COG.

BOXEO ORGULLO DE GUATEMALA

CONFEDERACIÓN DEPORTIVA AUTÓNOMA DE GUATEMALA
AUDITORIA INTERNA
FORTALECIMIENTO A LAS FADNS EN LA DISTRIBUCIÓN PRESUPUESTARIA CUMPLIENDO CON EL 50%, 30% Y 20%

Nombre de la Entidad: FEDERACIÓN NACIONAL DE BOXEO DE GUATEMALA

EJECUCIÓN PRESUPUESTARIA

Periodo : DEL 01 DE ENERO AL 31 DE DICIEMBRE DE 2021

EXPRESADO EN QUETZALES

ACTIVIDADES	DESCRIPCION	VALOR DEL PROYECTO						OBSERVACIONES
		100%		20% A-1		30% A-2	50% A-3	
2021-001	GESTIÓN Y DIRECCIÓN	Q	287,381.67	Q	287,381.67			DETALLE SICOIN ADJUNTO
2021-002	SERVICIOS ADMINISTRATIVOS Y FINANCIEROS	Q	753,393.16	Q	753,393.16			DETALLE SICOIN ADJUNTO
2021-003	FORMACIÓN TÉCNICA DEPORTIVA	Q	1,461,842.29			Q 1,461,842.29		DETALLE SICOIN ADJUNTO
2021-004	PROMOCIÓN Y MASIFICACIÓN	Q	2,177,176.37				Q 2,177,176.37	DETALLE SICOIN ADJUNTO
2021-005	COMPETICIÓN DEPORTIVA NACIONAL	Q	291,684.12				Q 291,684.12	DETALLE SICOIN ADJUNTO
	TOTALES	Q	4,971,477.61	Q	1,040,774.83	Q 1,461,842.29	Q 2,468,860.49	

FECHA: Guatemala, 07 de enero de 2022

Lic. Mario Juárez Muy
Presidente C.E.
FEDEBOXEO

Lic. David Batz
Gerente General
FEDEBOXEO

Licda. M.A. Scharleth Cáceres
Directora Financiera
FEDEBOXEO

26 CALLE 9-31 ZONA 5, PALACIO DE LOS DEPORTES, CIUDAD DE GUATEMALA, TELÉFONO: (502) 2361-8263
E-mail: fedeboxeogua@yahoo.com.mx • Pagina: www.guatemalaboxeo.com.gt

FEDERACION NACIONAL DE BOXEO DE GUATEMALA

ADSCRITA A LA CDAG, AIBA, AMBC Y COG.

BOXEO ORGULLO DE GUATEMALA

CONFEDERACIÓN DEPORTIVA AUTÓNOMA DE GUATEMALA
AUDITORIA INTERNA

FORTALECIMIENTO A LAS FADNS EN LA DISTRIBUCIÓN PRESUPUESTARIA CUMPLIENDO CON EL 50%, 30% Y 20%

EJECUCIÓN PRESUPUESTO DE INGRESOS

Nombre de la Entidad: FEDERACIÓN NACIONAL DE BOXEO DE GUATEMALA

Periodo : DEL 01 DE ENERO AL 31 DE DICIEMBRE DE 2021

Sistema de Contabilidad Integrada Gubernamental
Ejecución de Ingresos - Reportes - Información Consolidada
Grupos Dinámicos de Ingresos

Expresado en Quetzales

- Entidad - Fuente de financiamiento - Recurso - Recurso Auxiliar -

DEL MES DE ENERO AL MES DE DICIEMBRE

EJERCICIO: 2021

		DESCRIPCIÓN	VIGENTE	PERCIBIDO
11300072		FEDERACIÓN NACIONAL DE BOXEO		
22		INGRESOS ORDINARIOS DE APORTE CONSTITUCIONAL		
	16210	DE LA ADMINISTRACIÓN CENTRAL		
	01	C.D.A.G.	5,359,188.00	5,317,118.57
	02	C.O.G.	1,038,633.92	1,008,443.89
	03	C.D.A.G. (APOYOS)	390,987.00	387,383.84
	TOTAL	16210 DE LA ADMINISTRACIÓN CENTRAL	6,788,808.92	6,712,946.30
	TOTAL	22 INGRESOS ORDINARIOS DE APORTE CONSTITUCIONAL	**6,788,808.92**	**6,712,946.30**
31		INGRESOS PROPIOS		
	11990	OTROS INGRESOS NO TRIBUTARIOS		
	01	INSCRIPCIÓN Y CUOTAS	85,000.00	83,930.00
	02	OTROS INGRESOS	91,654.60	91,654.60
	TOTAL	11990 OTROS INGRESOS NO TRIBUTARIOS	176,654.60	175,584.60
	TOTAL	31 INGRESOS PROPIOS	**176,654.60**	**175,584.60**
32		DISMINUCIÓN DE CAJA Y BANCOS DE INGRESOS PROPIOS		
	23110	DISMINUCIÓN DE CAJA Y BANCOS	721,485.03	0.00
	TOTAL	23110 DISMINUCIÓN DE CAJA Y BANCOS DE INGRESOS PROPIOS	721,485.03	0.00
	TOTAL	32 DISMINUCIÓN DE CAJA Y BANCOS DE INGRESOS PROPIOS	**721,485.03**	**0.00**
TOTAL		11300-072 FEDERACIÓN NACIONAL DE BOXEO	**7,686,948.55**	**6,888,530.90**

FECHA: Guatemala, 07 de enero de 2022

Mynor Juarez Mejía
Presidente C.E
FEDEBOXEO

Lic. David Batz
Gerente General
FEDEBOXEO

Licda. M.A. Scarleth Cáceres
Directora Financiera
FEDEBOXEO

26 CALLE 9-31 ZONA 5, PALACIO DE LOS DEPORTES, CIUDAD DE GUATEMALA, TELÉFONO: (502) 2361-8263
E-mail: fedeboxeogua@yahoo.com.mx • Pagina: www.guatemalaboxeo.com.gt

FEDERACION NACIONAL DE BOXEO DE GUATEMALA

ADSCRITA A LA CDAG, AIBA, AMBC Y COG.

BOXEO ORGULLO DE GUATEMALA

CONFEDERACIÓN DEPORTIVA AUTÓNOMA DE GUATEMALA
AUDITORIA INTERNA
FORTALECIMIENTO A LAS FADNS EN LA DISTRIBUCIÓN PRESUPUESTARIA CUMPLIENDO CON EL 50%, 30% Y 20%

Nombre de la Entidad: FEDERACIÓN NACIONAL DE BOXEO DE GUATEMALA

Periodo: DEL 01 DE ENERO AL 31 DE DICIEMBRE DE 2021

EJECUCIÓN PRESUPUESTARIA DE EGRESOS

EXPRESADO EN QUETZALES

No.	NOMBRE DE LA ACTIVIDAD	VALOR TOTAL POR ACTIVIDAD	50%	30%	20%	OBSERVACIONES
1	GESTIÓN Y DIRECCIÓN	Q 289,812.00			Q 289,812.00	
2	SERVICIOS ADMINISTRATIVOS Y FINANCIEROS	Q 760,645.00			Q 760,645.00	
3	FORMACIÓN TÉCNICA DEPORTIVA	Q 1,513,226.00		Q 1,513,226.00		
4	PROMOCIÓN Y MASIFICACIÓN	Q 2,323,825.00	Q 2,323,825.00			
5	COMPETICIÓN DEPORTIVA NACIONAL	Q 471,680.00	Q 471,680.00			
	TOTALES	Q 5,359,188.00	Q 2,795,505.00	Q 1,513,226.00	Q 1,050,457.00	

FECHA: Guatemala, 07 de enero de 2022

Lic. Director Financiero
Dirección Financiera
FEDEBOXEO

Lic. David Batz
Gerente General
FEDEBOXEO

Sergio Juarez May
Presidente C E
FEDEBOXEO

26 CALLE 9-31 ZONA 5, PALACIO DE LOS DEPORTES, CIUDAD DE GUATEMALA, TELÉFONO: (502) 2361-8263
E-mail: fedeboxeogua@yahoo.com.mx • Pagina: www.guatemalaboxeo.com.gt

FEDERACIÓN NACIONAL DE BOXEO DE GUATEMALA

ÁREA DE CONTABILIDAD

TARJETA DE CONTROL PRESUPUESTARIO

1087

Sistema de Contabilidad Integrada Gubernamental
Ejecución de Ingresos - Reportes - Información Estadística
Estadístico de Ingresos mensualizado Institucional

Expresado en Quetzales

Entidad Institucional = 11300072, del 01/01/2021 al 31/12/2021

PAGINA : 1 DE 1
FECHA : 07/01/2022
HORA : 12:55:46
REPORTE: R00506732.rpt

EJERCICIO: 2021

CÓDIGO CLASE	SECCIÓN	GRUPO	DENOMINACIÓN	TOTAL	ENERO	FEBRERO	MARZO	ABRIL	MAYO	JUNIO	JULIO	AGOSTO	SEPTIEMBRE	OCTUBRE	NOVIEMBRE	DICIEMBRE
ENTIDAD:			**11300072-000-00-FEDERACIÓN NACIONAL DE BOXEO**													
11			INGRESOS NO TRIBUTARIOS	**175,584.60**	**8,259.10**	**13,642.37**	**16,100.53**	**9,552.71**	**12,694.37**	**11,784.90**	**10,929.04**	**10,938.31**	**8,300.44**	**10,460.81**	**8,677.12**	**54,244.90**
	9		OTROS INGRESOS NO TRIBUTARIOS	**175,584.60**	**8,259.10**	**13,642.37**	**16,100.53**	**9,552.71**	**12,694.37**	**11,784.90**	**10,929.04**	**10,938.31**	**8,300.44**	**10,460.81**	**8,677.12**	**54,244.90**
		90	OTROS INGRESOS NO TRIBUTARIOS	175,584.60	8,259.10	13,642.37	16,100.53	9,552.71	12,694.37	11,784.90	10,929.04	10,938.31	8,300.44	10,460.81	8,677.12	54,244.90
16			TRANSFERENCIAS CORRIENTES	**6,712,946.30**	**428,414.76**	**436,404.66**	**798,374.69**	**466,442.26**	**419,884.66**	**528,831.31**	**528,459.95**	**463,699.81**	**517,259.92**	**770,348.86**	**823,385.41**	**531,440.01**
	2		DEL SECTOR PUBLICO	**6,712,946.30**	**428,414.76**	**436,404.66**	**798,374.69**	**466,442.26**	**419,884.66**	**528,831.31**	**528,459.95**	**463,699.81**	**517,259.92**	**770,348.86**	**823,385.41**	**531,440.01**
		10	DE LA ADMINISTRACIÓN CENTRAL	6,712,946.30	428,414.76	436,404.66	798,374.69	466,442.26	419,884.66	528,831.31	528,459.95	463,699.81	517,259.92	770,348.86	823,385.41	531,440.01
			TOTAL ENTIDAD: 11300072-000-00	**6,888,530.90**	**436,673.86**	**450,047.03**	**814,475.22**	**475,994.97**	**432,579.03**	**540,616.21**	**539,388.99**	**474,638.12**	**525,560.36**	**780,809.67**	**832,062.53**	**585,684.91**
			TOTAL: 11300072-000-00	**6,888,530.90**	**436,673.86**	**450,047.03**	**814,475.22**	**475,994.97**	**432,579.03**	**540,616.21**	**539,388.99**	**474,638.12**	**525,560.36**	**780,809.67**	**832,062.53**	**585,684.91**

Mynor Juárez Muy
Presidente C.E
FEDEBOXEO

Lic. David Batz
Gerente General
FEDEBOXEO

Licda. M.A. Scarleth Cáceres
Directora Financiera
FEDEBOXEO

Sistema de Contabilidad Integrada Gubernamental
Ejecución de Gastos - Reportes - Informacion Consolidada
Dinámico de Gastos Mensualizado
Expresado en Quetzales

PAGINA : 1 DE 8
FECHA : 7/01/2022
HORA : 13:18.51
REPORTE : R00817366.rpt

- Entidad - Actividad - Fuente de financiamiento - Renglon -
DEL MES ENERO AL MES DE DICIEMBRE

EJERCICIO: 2,021

PAGADO		ENERO	FEBRERO	MARZO	ABRIL	MAYO	JUNIO	JULIO	AGOSTO	SEPTIEMBRE	OCTUBRE	NOVIEMBRE	DICIEMBRE	TOTAL
11300072	**FEDERACIÓN NACIONAL DE BOXEO**													
11 00 000 001	GESTIÓN Y DIRECCIÓN													
22	INGRESOS ORDINARIOS DE APORTE CONSTITUCIONAL													
011	PERSONAL PERMANENTE	17,190.67	17,190.67	17,190.67	17,190.67	17,190.67	17,890.67	17,890.67	17,890.67	17,890.67	17,890.67	17,890.67	17,890.67	211,188.04
014	COMPLEMENTO POR CALIDAD PROFESIONAL AL PERSONAL PERMANENTE	375.00	375.00	375.00	375.00	375.00	375.00	375.00	375.00	375.00	375.00	375.00	375.00	4,500.00
015	COMPLEMENTOS ESPECÍFICOS AL PERSONAL PERMANENTE	250.00	250.00	250.00	250.00	250.00	250.00	250.00	250.00	250.00	250.00	250.00	250.00	3,000.00
051	APORTE PATRONAL AL IGSS	0.00	1,834.24	1,834.24	1,834.24	1,834.24	1,834.24	1,908.93	1,908.93	1,908.93	1,908.93	1,908.93	3,817.86	22,533.71
052	APORTE PATRONAL AL INTECAP	0.00	171.91	171.91	171.91	171.91	171.91	178.91	178.91	178.91	178.91	178.91	357.82	2,111.92
071	AGUINALDO	0.00	0.00	0.00	0.00	0.00	0.00	0.00	0.00	0.00	0.00	0.00	17,599.00	17,599.00
072	BONIFICACIÓN ANUAL (BONO 14)	0.00	0.00	0.00	0.00	0.00	0.00	17,249.00	0.00	0.00	0.00	0.00	0.00	17,249.00
073	BONO VACACIONAL	0.00	0.00	0.00	0.00	0.00	0.00	0.00	0.00	0.00	0.00	0.00	2,200.00	2,200.00
079	OTRAS PRESTACIONES	0.00	0.00	600.00	0.00	0.00	0.00	0.00	3,400.00	0.00	2,400.00	0.00	600.00	7,000.00
TOTAL	**22 INGRESOS ORDINARIOS DE APORTE CONSTITUCIONAL**	**17,815.67**	**19,821.82**	**20,421.82**	**19,821.82**	**19,821.82**	**20,521.82**	**37,852.51**	**24,003.51**	**20,603.51**	**23,003.51**	**20,603.51**	**43,090.35**	**287,381.67**
32	DISMINUCIÓN DE CAJA Y BANCOS DE INGRESOS PROPIOS													
061	DIETAS	18,000.00	18,000.00	18,000.00	18,000.00	18,000.00	18,000.00	18,000.00	18,000.00	18,000.00	18,000.00	18,000.00	18,000.00	216,000.00
063	GASTOS DE REPRESENTACIÓN EN EL INTERIOR	12,380.00	12,380.00	12,380.00	12,380.00	12,380.00	12,380.00	12,380.00	12,380.00	12,380.00	12,380.00	12,380.00	12,380.00	148,560.00
TOTAL	**32 DISMINUCIÓN DE CAJA Y BANCOS DE INGRESOS PROPIOS**	**30,380.00**	**30,380.00**	**30,380.00**	**30,380.00**	**30,380.00**	**30,380.00**	**30,380.00**	**30,380.00**	**30,380.00**	**30,380.00**	**30,380.00**	**30,380.00**	**364,560.00**
TOTAL	**11 00 000 001 GESTIÓN Y DIRECCIÓN**	**48,195.67**	**50,201.82**	**50,801.82**	**50,201.82**	**50,201.82**	**50,901.82**	**68,232.51**	**54,383.51**	**50,983.51**	**53,383.51**	**50,983.51**	**73,470.35**	**651,941.67**
11 00 000 002	SERVICIOS ADMINISTRATIVOS Y FINANCIEROS													
22	INGRESOS ORDINARIOS DE APORTE CONSTITUCIONAL													
011	PERSONAL PERMANENTE	36,258.08	36,258.08	37,190.58	37,716.01	37,716.01	39,798.08	39,798.08	39,798.08	39,798.08	39,798.08	39,798.08	39,798.08	463,725.32
014	COMPLEMENTO POR CALIDAD PROFESIONAL AL PERSONAL PERMANENTE	750.00	750.00	750.00	750.00	750.00	750.00	750.00	750.00	750.00	750.00	750.00	750.00	9,000.00
015	COMPLEMENTOS ESPECÍFICOS AL PERSONAL PERMANENTE	1,750.00	1,750.00	1,750.00	1,500.00	1,500.00	1,500.00	1,500.00	1,500.00	1,500.00	1,500.00	1,500.00	1,500.00	18,750.00
029	OTRAS REMUNERACIONES DE PERSONAL TEMPORAL	7,300.00	7,300.00	7,300.00	7,300.00	7,300.00	7,300.00	7,300.00	7,300.00	7,300.00	7,300.00	14,600.00	0.00	87,600.00
051	APORTE PATRONAL AL IGSS	0.00	3,510.23	3,510.23	3,609.73	4,024.30	4,024.30	4,246.45	4,246.45	4,246.45	4,246.45	4,246.45	8,492.90	48,403.94
052	APORTE PATRONAL AL INTECAP	0.00	328.98	328.98	338.30	377.16	377.16	397.98	397.98	397.98	397.98	397.98	795.96	4,536.44
071	AGUINALDO	0.00	0.00	0.00	0.00	0.00	2,007.47	0.00	0.00	0.00	0.00	0.00	38,323.07	40,330.54
072	BONIFICACIÓN ANUAL (BONO 14)	0.00	0.00	0.00	0.00	0.00	4,416.44	36,553.08	0.00	0.00	0.00	0.00	0.00	40,969.52
073	BONO VACACIONAL	0.00	0.00	0.00	0.00	0.00	827.40	0.00	0.00	0.00	0.00	0.00	13,200.00	14,027.40
079	OTRAS PRESTACIONES	0.00	0.00	1,200.00	0.00	0.00	0.00	0.00	11,950.00	0.00	11,100.00	0.00	1,800.00	26,050.00
TOTAL	**22 INGRESOS ORDINARIOS DE APORTE CONSTITUCIONAL**	**46,058.08**	**49,897.29**	**52,029.79**	**51,214.04**	**51,667.47**	**61,000.85**	**90,545.59**	**65,942.51**	**53,992.51**	**65,092.51**	**61,292.51**	**104,660.01**	**753,393.16**
32	DISMINUCIÓN DE CAJA Y BANCOS DE INGRESOS PROPIOS													
029	OTRAS REMUNERACIONES DE PERSONAL TEMPORAL	3,400.00	3,400.00	3,400.00	3,400.00	3,400.00	3,400.00	3,400.00	3,400.00	3,648.66	3,400.00	6,800.00	0.00	41,048.66
113	TELEFONÍA	165.96	261.37	958.96	2,006.14	2,003.68	2,053.78	2,002.18	2,036.50	1,750.00	1,979.78	2,107.09	2,093.37	19,418.81
158	DERECHOS DE BIENES INTANGIBLES	0.00	0.00	1,560.00	0.00	0.00	210.00	935.00	0.00	0.00	0.00	0.00	0.00	2,705.00

FEDERACIÓN NACIONAL DE BOXEO DE GUATEMALA
ÁREA DE CONTABILIDAD
TARJETA DE CONTROL PRESUPUESTARIO
1088

Sistema de Contabilidad Integrada Gubernamental
Ejecución de Gastos - Reportes - Informacion Consolidada
Dinámico de Gastos Mensualizado

Expresado en Quetzales

PAGINA : 2 DE 8
FECHA : 7/01/2022
HORA : 13:18.51
REPORTE : R00817366.rpt

- Entidad - Actividad - Fuente de financiamiento - Renglon -
DEL MES ENERO AL MES DE DICIEMBRE

EJERCICIO: 2,021

PAGADO		ENERO	FEBRERO	MARZO	ABRIL	MAYO	JUNIO	JULIO	AGOSTO	SEPTIEMBRE	OCTUBRE	NOVIEMBRE	DICIEMBRE	TOTAL
162	MANTENIMIENTO Y REPARACIÓN DE EQUIPO DE OFICINA	0.00	80.00	0.00	1,630.00	0.00	0.00	0.00	0.00	530.00	0.00	0.00	0.00	2,240.00
168	MANTENIMIENTO Y REPARACIÓN DE EQUIPO DE CÓMPUTO	0.00	0.00	1,900.00	0.00	0.00	0.00	0.00	0.00	0.00	0.00	0.00	350.00	2,250.00
169	MANTENIMIENTO Y REPARACIÓN DE OTRAS MAQUINARIAS Y EQUIPOS	0.00	495.00	1,180.00	0.00	150.00	0.00	0.00	0.00	0.00	1,600.00	0.00	0.00	3,425.00
185	SERVICIOS DE CAPACITACIÓN	0.00	0.00	0.00	0.00	0.00	0.00	0.00	0.00	0.00	0.00	0.00	1,000.00	1,000.00
241	PAPEL DE ESCRITORIO	0.00	542.25	0.00	647.50	0.00	0.00	647.50	74.25	841.00	0.00	1,010.25	0.00	3,762.75
242	PAPELES COMERCIALES, CARTULINAS, CARTONES Y OTROS	0.00	0.00	0.00	0.00	0.00	0.00	0.00	0.00	0.00	0.00	0.00	73.25	73.25
243	PRODUCTOS DE PAPEL O CARTÓN	0.00	144.70	0.00	0.00	67.15	0.00	0.00	26.25	0.00	0.00	45.00	0.00	283.10
244	PRODUCTOS DE ARTES GRÁFICAS	0.00	551.10	0.00	0.00	347.05	0.00	0.00	106.70	0.00	0.00	503.60	0.00	1,508.45
267	TINTES, PINTURAS Y COLORANTES	0.00	735.00	0.00	0.00	16.40	0.00	0.00	0.00	0.00	0.00	0.00	0.00	751.40
291	ÚTILES DE OFICINA	0.00	451.25	5.30	388.80	255.45	0.00	0.00	387.05	0.00	120.35	133.95	0.00	1,742.15
298	ACCESORIOS Y REPUESTOS EN GENERAL	0.00	0.00	0.00	0.00	0.00	0.00	0.00	174.40	0.00	0.00	0.00	1,799.00	1,973.40
328	EQUIPO DE CÓMPUTO	0.00	4,250.00	6,597.00	8,959.50	0.00	0.00	0.00	0.00	0.00	0.00	0.00	0.00	19,806.50
413	INDEMNIZACIONES AL PERSONAL	0.00	0.00	0.00	0.00	0.00	58,877.75	0.00	0.00	0.00	0.00	0.00	0.00	58,877.75
TOTAL	32 DISMINUCIÓN DE CAJA Y BANCOS DE INGRESOS PROPIOS	3,565.96	10,910.67	15,601.26	17,031.94	6,239.73	64,541.53	6,984.68	6,205.15	6,769.66	7,100.13	10,599.89	5,315.62	160,866.22
TOTAL	11 00 000 002 SERVICIOS ADMINISTRATIVOS Y FINANCIEROS	49,624.04	60,807.96	67,631.05	68,245.98	57,907.20	125,542.38	97,530.27	72,147.66	60,762.17	72,192.64	71,892.40	109,975.63	914,259.38
11 00 000 003	FORMACIÓN TÉCNICA DEPORTIVA													
22	INGRESOS ORDINARIOS DE APORTE CONSTITUCIONAL													
011	PERSONAL PERMANENTE	9,207.88	9,207.88	9,207.88	9,207.88	9,207.88	9,507.88	9,507.88	9,507.88	9,507.88	9,507.88	9,507.88	9,507.88	112,594.56
015	COMPLEMENTOS ESPECÍFICOS AL PERSONAL PERMANENTE	500.00	500.00	500.00	500.00	500.00	500.00	500.00	500.00	500.00	500.00	500.00	500.00	6,000.00
029	OTRAS REMUNERACIONES DE PERSONAL TEMPORAL	1,250.00	2,800.00	16,980.00	9,600.00	9,600.00	9,600.00	9,600.00	9,600.00	10,120.00	10,120.00	1,250.00	13,600.00	104,100.00
051	APORTE PATRONAL AL IGSS	0.00	982.48	982.48	982.48	982.48	982.48	1,014.49	1,014.49	1,014.49	1,014.49	1,014.49	2,028.98	12,013.83
052	APORTE PATRONAL AL INTECAP	0.00	92.08	92.08	92.08	92.08	92.08	95.08	95.08	95.08	95.08	95.08	190.16	1,125.96
071	AGUINALDO	0.00	0.00	0.00	0.00	0.00	0.00	0.00	0.00	0.00	0.00	0.00	9,382.88	9,382.88
072	BONIFICACIÓN ANUAL (BONO 14)	0.00	0.00	0.00	0.00	0.00	0.00	9,232.88	0.00	0.00	0.00	0.00	0.00	9,232.88
073	BONO VACACIONAL	0.00	0.00	0.00	0.00	0.00	0.00	0.00	0.00	0.00	0.00	0.00	4,200.00	4,200.00
079	OTRAS PRESTACIONES	0.00	0.00	0.00	0.00	0.00	0.00	0.00	1,100.00	0.00	1,000.00	0.00	0.00	2,100.00
111	ENERGÍA ELÉCTRICA	116.14	317.23	459.07	415.81	451.64	597.57	665.28	599.33	534.91	682.45	542.08	491.01	5,872.52
112	AGUA	635.26	1,007.14	0.00	2,016.63	0.00	1,752.51	1,683.00	1,221.30	1,736.58	995.72	888.55	1,008.86	12,945.55
131	VIÁTICOS EN EL EXTERIOR	0.00	0.00	0.00	25,519.20	0.00	0.00	633.75	0.00	0.00	5,887.50	2,969.79	0.00	35,010.24
133	VIÁTICOS EN EL INTERIOR	0.00	0.00	0.00	0.00	0.00	0.00	0.00	0.00	21,600.00	2,600.00	0.00	0.00	24,200.00
141	TRANSPORTE DE PERSONAS	0.00	2,120.00	1,735.00	22,153.68	5,400.00	4,925.00	8,774.51	1,925.00	8,882.00	14,245.05	13,195.91	5,894.00	89,250.15
151	ARRENDAMIENTO DE EDIFICIOS Y LOCALES	9,000.00	9,000.00	9,000.00	9,000.00	9,000.00	9,000.00	9,000.00	9,000.00	9,000.00	9,000.00	9,000.00	9,000.00	108,000.00
171	MANTENIMIENTO Y REPARACIÓN DE EDIFICIOS	0.00	0.00	0.00	0.00	0.00	0.00	0.00	0.00	0.00	0.00	0.00	0.00	0.00
182	SERVICIOS MÉDICO-SANITARIOS	0.00	0.00	0.00	1,800.00	3,000.00	550.00	825.00	0.00	0.00	8,435.00	3,000.00	0.00	17,610.00
187	SERVICIOS POR ACTUACIONES ARTÍSTICAS Y DEPORTIVAS	0.00	0.00	0.00	1,750.00	0.00	1,750.00	0.00	0.00	0.00	0.00	0.00	0.00	3,500.00
191	PRIMAS Y GASTOS DE SEGUROS Y FIANZAS	0.00	0.00	0.00	2,126.60	815.14	0.00	0.00	0.00	0.00	0.00	0.00	1,533.85	4,475.59

FEDERACIÓN NACIONAL DE BOXEO DE GUATEMALA
ÁREA DE CONTABILIDAD
TARJETA DE CONTROL PRESUPUESTARIO
1089

Sistema de Contabilidad Integrada Gubernamental
Ejecución de Gastos - Reportes - Informacion Consolidada
Dinámico de Gastos Mensualizado
Expresado en Quetzales

PAGINA : 3 DE 8
FECHA : 7/01/2022
HORA : 13:18.51
REPORTE : R00817366.rpt

- Entidad - Actividad - Fuente de financiamiento - Renglon -
DEL MES ENERO AL MES DE DICIEMBRE

EJERCICIO: 2,021

PAGADO		ENERO	FEBRERO	MARZO	ABRIL	MAYO	JUNIO	JULIO	AGOSTO	SEPTIEMBRE	OCTUBRE	NOVIEMBRE	DICIEMBRE	TOTAL
196	SERVICIOS DE ATENCIÓN Y PROTOCOLO	0.00	0.00	3,367.20	0.00	0.00	0.00	1,645.00	0.00	150.00	0.00	0.00	0.00	5,162.20
199	OTROS SERVICIOS	0.00	0.00	96.00	258.00	580.00	0.00	573.00	363.00	2,127.00	510.00	0.00	340.00	4,847.00
211	ALIMENTOS PARA PERSONAS	0.00	19,199.00	32,282.96	23,594.50	13,260.00	32,600.00	4,271.50	3,640.00	3,360.00	2,080.00	3,720.00	4,620.00	142,627.96
233	PRENDAS DE VESTIR	0.00	1,955.00	0.00	0.00	10,725.00	0.00	0.00	0.00	379.00	3,253.00	244.00	0.00	16,556.00
262	COMBUSTIBLES Y LUBRICANTES	0.00	100.00	0.00	380.00	0.00	585.00	700.00	200.00	200.00	1,185.00	940.00	1,040.00	5,330.00
266	PRODUCTOS MEDICINALES Y FARMACÉUTICOS	0.00	454.60	6,517.19	2,070.57	0.00	2,018.73	1,379.37	1,103.16	585.04	371.24	219.54	332.58	15,052.02
289	OTROS PRODUCTOS METÁLICOS	0.00	0.00	0.00	0.00	0.00	0.00	0.00	0.00	0.00	0.00	0.00	0.00	0.00
294	ÚTILES DEPORTIVOS Y RECREATIVOS	0.00	0.00	1,540.95	880.00	2,450.00	2,550.00	175.00	0.00	0.00	0.00	175.00	0.00	7,770.95
322	MOBILIARIO Y EQUIPO DE OFICINA	0.00	0.00	0.00	0.00	0.00	0.00	0.00	0.00	3,150.00	0.00	0.00	0.00	3,150.00
329	OTRAS MAQUINARIAS Y EQUIPOS	0.00	0.00	0.00	2,132.00	0.00	0.00	0.00	0.00	0.00	0.00	0.00	0.00	2,132.00
416	BECAS DE ESTUDIO EN EL INTERIOR	0.00	18,320.00	3,022.50	3,022.50	3,022.50	3,022.50	5,517.50	3,022.50	2,875.00	2,875.00	200.00	0.00	44,900.00
419	OTRAS TRANSFERENCIAS A PERSONAS INDIVIDUALES	37,800.00	36,800.00	36,800.00	41,800.00	43,200.00	69,300.00	68,600.00	74,300.00	70,500.00	75,400.00	70,500.00	27,700.00	652,700.00
TOTAL	22 INGRESOS ORDINARIOS DE APORTE CONSTITUCIONAL	58,509.25	102,855.41	122,563.31	159,301.93	112,286.72	149,333.75	134,393.24	117,191.74	146,316.98	149,757.41	117,962.32	91,370.20	1,461,842.29
31	INGRESOS PROPIOS													
419	OTRAS TRANSFERENCIAS A PERSONAS INDIVIDUALES	0.00	0.00	0.00	0.00	0.00	0.00	0.00	0.00	0.00	0.00	0.00	10,400.00	10,400.00
TOTAL	31 INGRESOS PROPIOS	0.00	0.00	0.00	0.00	0.00	0.00	0.00	0.00	0.00	0.00	0.00	10,400.00	10,400.00
32	DISMINUCIÓN DE CAJA Y BANCOS DE INGRESOS PROPIOS													
113	TELEFONÍA	0.00	838.00	499.00	419.00	439.00	439.00	0.00	878.00	0.00	719.00	0.00	878.00	5,109.00
115	EXTRACCIÓN DE BASURA Y DESTRUCCIÓN DE DESECHOS SÓLIDOS	0.00	87.20	43.60	0.00	87.20	0.00	87.20	0.00	43.60	43.60	0.00	130.80	523.20
121	DIVULGACIÓN E INFORMACIÓN	0.00	0.00	0.00	0.00	0.00	0.00	0.00	0.00	0.00	0.00	0.00	0.00	0.00
122	IMPRESIÓN, ENCUADERNACIÓN Y REPRODUCCIÓN	0.00	0.00	0.00	0.00	0.00	0.00	0.00	0.00	0.00	0.00	0.00	135.00	135.00
133	VIÁTICOS EN EL INTERIOR	0.00	0.00	0.00	0.00	0.00	0.00	16,900.00	0.00	11,700.00	0.00	0.00	0.00	28,600.00
156	ARRENDAMIENTO DE OTRAS MÁQUINAS Y EQUIPO	0.00	0.00	0.00	0.00	140.00	0.00	0.00	0.00	0.00	0.00	0.00	0.00	140.00
185	SERVICIOS DE CAPACITACIÓN	0.00	0.00	0.00	0.00	0.00	0.00	0.00	0.00	0.00	0.00	0.00	0.00	0.00
194	GASTOS BANCARIOS, COMISIONES Y OTROS GASTOS	0.00	0.00	0.00	0.00	0.00	0.00	0.00	0.00	0.00	0.00	632.40	0.00	632.40
195	IMPUESTOS, DERECHOS Y TASAS	0.00	0.00	0.00	0.00	0.00	0.00	30.00	0.00	0.00	0.00	2,795.12	0.00	2,825.12
231	HILADOS Y TELAS	0.00	0.00	0.00	0.00	0.00	0.00	0.00	0.00	0.00	0.00	0.00	0.00	0.00
232	ACABADOS TEXTILES	0.00	0.00	0.00	0.00	0.00	0.00	0.00	0.00	0.00	0.00	0.00	0.00	0.00
233	PRENDAS DE VESTIR	0.00	0.00	0.00	0.00	24,665.00	0.00	0.00	0.00	0.00	0.00	0.00	0.00	24,665.00
239	OTROS TEXTILES Y VESTUARIO	0.00	0.00	0.00	0.00	64.59	0.00	0.00	0.00	0.00	0.00	0.00	0.00	64.59
241	PAPEL DE ESCRITORIO	0.00	337.45	0.00	0.00	0.00	0.00	0.00	0.00	0.00	0.00	0.00	0.00	337.45
242	PAPELES COMERCIALES, CARTULINAS, CARTONES Y OTROS	0.00	0.00	0.00	0.00	0.00	0.00	0.00	0.00	0.00	0.00	0.00	0.00	0.00
243	PRODUCTOS DE PAPEL O CARTÓN	0.00	0.00	0.00	0.00	0.00	0.00	0.00	0.00	0.00	0.00	0.00	0.00	0.00
244	PRODUCTOS DE ARTES GRÁFICAS	0.00	924.05	52.50	0.00	0.00	0.00	0.00	0.00	0.00	0.00	0.00	0.00	976.55
261	ELEMENTOS Y COMPUESTOS QUÍMICOS	0.00	0.00	15.00	78.00	0.00	0.00	0.00	0.00	0.00	10.65	0.00	0.00	103.65
264	INSECTICIDAS, FUMIGANTES Y SIMILARES	0.00	0.00	0.00	0.00	0.00	0.00	0.00	0.00	0.00	0.00	0.00	0.00	0.00
268	PRODUCTOS PLÁSTICOS, NYLON, VINIL Y P.V.C.	0.00	80.00	60.00	26.00	0.00	0.00	0.00	0.00	0.00	0.00	0.00	0.00	166.00

FEDERACIÓN NACIONAL DE BOXEO DE GUATEMALA
ÁREA DE CONTABILIDAD
TARJETA DE CONTROL PRESUPUESTARIO
1090

Sistema de Contabilidad Integrada Gubernamental
Ejecución de Gastos - Reportes - Informacion Consolidada
Dinámico de Gastos Mensualizado
Expresado en Quetzales

PAGINA : 4 DE 8
FECHA : 7/01/2022
HORA : 13:18.51
REPORTE : R00817366.rpt

- Entidad - Actividad - Fuente de financiamiento - Renglon -
DEL MES ENERO AL MES DE DICIEMBRE

EJERCICIO: 2,021

PAGADO		ENERO	FEBRERO	MARZO	ABRIL	MAYO	JUNIO	JULIO	AGOSTO	SEPTIEMBRE	OCTUBRE	NOVIEMBRE	DICIEMBRE	TOTAL
269	OTROS PRODUCTOS QUÍMICOS Y CONEXOS	0.00	0.00	0.00	0.00	0.00	0.00	0.00	0.00	0.00	0.00	0.00	23.70	23.70
291	ÚTILES DE OFICINA	0.00	1,801.81	0.00	0.00	0.00	0.00	0.00	0.00	0.00	0.00	0.00	0.00	1,801.81
292	PRODUCTOS SANITARIOS, DE LIMPIEZA Y DE USO PERSONAL	0.00	40.00	285.00	0.00	0.00	0.00	0.00	0.00	175.00	0.00	0.00	0.00	500.00
293	ÚTILES EDUCACIONALES Y CULTURALES	0.00	230.79	0.00	0.00	0.00	0.00	0.00	0.00	0.00	0.00	0.00	0.00	230.79
294	ÚTILES DEPORTIVOS Y RECREATIVOS	0.00	0.00	0.00	1,535.00	0.00	41,890.00	0.00	0.00	0.00	0.00	0.00	0.00	43,425.00
295	ÚTILES MENORES, SUMINISTROS E INSTRUMENTAL	0.00	0.00	849.00	36.80	196.00	0.00	0.00	243.33	0.00	0.00	0.00	0.00	1,325.13
297	MÉDICO-QUIRÚRGICOS, DE LABORATORIO Y CUIDADO DE LA SALUD MATERIALES, PRODUCTOS Y ACCS.	0.00	0.00	0.00	0.00	0.00	62.30	0.00	0.00	0.00	0.00	0.00	0.00	62.30
298	ELÉCTRICOS, CABLEADO ESTRUCTURADO DE REDES INFORMÁTICAS Y TELEFÓNICAS ACCESORIOS Y REPUESTOS EN GENERAL	0.00	0.00	0.00	1,000.00	0.00	0.00	0.00	0.00	0.00	0.00	0.00	0.00	1,000.00
299	OTROS MATERIALES Y SUMINISTROS	0.00	0.00	0.00	0.00	0.00	0.00	0.00	0.00	0.00	0.00	0.00	0.00	0.00
324	EQUIPO EDUCACIONAL, CULTURAL Y RECREATIVO	0.00	0.00	0.00	600.00	0.00	0.00	0.00	0.00	0.00	0.00	0.00	0.00	600.00
416	BECAS DE ESTUDIO EN EL INTERIOR	0.00	0.00	0.00	0.00	0.00	0.00	0.00	0.00	0.00	0.00	0.00	0.00	0.00
419	OTRAS TRANSFERENCIAS A PERSONAS INDIVIDUALES	0.00	0.00	0.00	0.00	0.00	0.00	0.00	0.00	0.00	0.00	0.00	0.00	0.00
TOTAL	32 DISMINUCIÓN DE CAJA Y BANCOS DE INGRESOS PROPIOS	0.00	4,339.30	1,804.10	3,694.80	25,591.79	42,411.30	17,017.20	1,121.33	11,918.60	773.25	3,427.52	1,167.50	113,266.69
TOTAL	11 00 000 003 FORMACIÓN TÉCNICA DEPORTIVA	58,509.28	107,194.71	124,367.41	162,996.73	137,878.51	191,745.55	151,410.44	116,313.07	158,235.58	150,530.66	121,389.84	102,937.70	1,585,508.98
11 00 000 004	PROMOCIÓN Y MASIFICACIÓN													
22	INGRESOS ORDINARIOS DE APORTE CONSTITUCIONAL													
011	PERSONAL PERMANENTE	17,838.24	17,838.24	17,838.24	21,198.24	21,198.24	22,538.24	22,538.24	22,538.24	22,538.24	22,538.24	22,538.24	22,538.24	253,678.88
014	COMPLEMENTO POR CALIDAD PROFESIONAL AL PERSONAL PERMANENTE	375.00	375.00	375.00	375.00	375.00	375.00	375.00	375.00	375.00	375.00	375.00	375.00	4,500.00
015	COMPLEMENTOS ESPECÍFICOS AL PERSONAL PERMANENTE	750.00	750.00	750.00	1,000.00	1,000.00	1,000.00	1,000.00	1,000.00	1,000.00	1,000.00	1,000.00	1,000.00	11,250.00
029	OTRAS REMUNERACIONES DE PERSONAL TEMPORAL	102,220.00	91,300.00	114,340.00	109,020.00	104,620.00	101,620.00	98,020.00	103,120.00	99,520.00	99,520.00	198,640.00	0.00	1,221,940.00
051	APORTE PATRONAL AL IGSS	0.00	2,261.85	2,261.85	2,261.85	2,261.86	2,261.86	2,404.84	2,404.84	2,404.84	2,404.84	2,404.84	4,809.68	28,143.15
052	APORTE PATRONAL AL INTECAP	0.00	211.98	211.98	211.98	211.98	211.98	225.38	225.38	225.38	225.38	225.38	450.76	2,637.56
061	DIETAS	0.00	0.00	12,000.00	0.00	0.00	0.00	0.00	12,000.00	0.00	0.00	0.00	13,000.00	37,000.00
071	AGUINALDO	0.00	0.00	0.00	0.00	0.00	0.00	0.00	0.00	0.00	0.00	0.00	20,579.90	20,579.90
072	BONIFICACIÓN ANUAL (BONO 14)	0.00	0.00	0.00	0.00	0.00	0.00	18,229.90	0.00	0.00	0.00	0.00	0.00	18,229.90
073	BONO VACACIONAL	0.00	0.00	0.00	0.00	0.00	0.00	0.00	0.00	0.00	0.00	0.00	7,689.86	7,689.86
079	OTRAS PRESTACIONES	0.00	0.00	750.00	0.00	0.00	0.00	5,700.00	0.00	0.00	5,100.00	0.00	400.00	11,950.00
113	TELEFONÍA	0.00	0.00	0.00	0.00	0.00	2,125.00	0.00	0.00	0.00	0.00	0.00	0.00	2,125.00
114	CORREOS Y TELÉGRAFOS	0.00	0.00	495.00	1,660.00	112.00	45.00	468.00	161.00	166.00	104.50	0.00	365.50	3,578.00
121	DIVULGACIÓN E INFORMACIÓN	0.00	0.00	500.00	0.00	2,050.20	0.00	0.00	0.00	0.00	0.00	0.00	500.00	3,050.20
122	IMPRESIÓN, ENCUADERNACIÓN Y REPRODUCCIÓN	0.00	2,585.00	4,025.00	1,332.25	102.00	17.00	625.00	759.50	29.25	435.00	3,265.00	0.00	13,175.00
133	VIÁTICOS EN EL INTERIOR	0.00	0.00	1,140.00	0.00	0.00	0.00	4,400.00	2,640.00	0.00	400.00	26,590.00	0.00	35,170.00

FEDERACIÓN NACIONAL DE BOXEO DE GUATEMALA
ÁREA DE CONTABILIDAD
TARJETA DE CONTROL PRESUPUESTARIO
1091

Sistema de Contabilidad Integrada Gubernamental
Ejecución de Gastos - Reportes - Informacion Consolidada
Dinámico de Gastos Mensualizado
Expresado en Quetzales

PAGINA : 5 DE 8
FECHA : 7/01/2022
HORA : 13:18.51
REPORTE : R00817366.rpt

- Entidad - Actividad - Fuente de financiamiento - Renglon -
DEL MES ENERO AL MES DE DICIEMBRE

EJERCICIO: 2,021

PAGADO		ENERO	FEBRERO	MARZO	ABRIL	MAYO	JUNIO	JULIO	AGOSTO	SEPTIEMBRE	OCTUBRE	NOVIEMBRE	DICIEMBRE	TOTAL
141	TRANSPORTE DE PERSONAS	0.00	160.00	3,082.00	2,720.50	8,575.50	2,040.00	6,100.00	0.00	6,292.00	3,060.00	4,440.00	9,211.30	45,681.30
142	FLETES	0.00	0.00	0.00	0.00	0.00	0.00	0.00	0.00	0.00	600.00	0.00	0.00	600.00
143	ALMACENAJE	0.00	0.00	0.00	0.00	0.00	0.00	0.00	0.00	0.00	0.00	0.00	440.83	440.83
153	ARRENDAMIENTO DE MÁQUINAS Y EQUIPOS DE OFICINA	0.00	0.00	0.00	0.00	0.00	550.00	0.00	0.00	0.00	0.00	0.00	0.00	550.00
155	ARRENDAMIENTO DE MEDIOS DE TRANSPORTE	0.00	0.00	350.00	0.00	0.00	0.00	0.00	1,400.00	0.00	0.00	0.00	3,150.00	4,900.00
156	ARRENDAMIENTO DE OTRAS MÁQUINAS Y EQUIPO	0.00	0.00	847.00	0.00	0.00	0.00	0.00	0.00	0.00	0.00	0.00	0.00	847.00
158	DERECHOS DE BIENES INTANGIBLES	0.00	0.00	0.00	0.00	0.00	0.00	0.00	0.00	0.00	0.00	0.00	0.00	0.00
164	MANTENIENTO Y REPARACIÓN DE EQUIPOS EDUCACIONALES Y RECREATIVOS	0.00	0.00	0.00	0.00	0.00	0.00	1,950.00	4,300.00	0.00	2,500.00	400.00	0.00	9,150.00
168	MANTENIMIENTO Y REPARACIÓN DE EQUIPO DE CÓMPUTO	0.00	0.00	0.00	0.00	0.00	0.00	0.00	0.00	0.00	0.00	0.00	0.00	0.00
185	SERVICIOS DE CAPACITACIÓN	0.00	0.00	0.00	0.00	0.00	0.00	0.00	2,000.00	0.00	0.00	1,600.00	3,000.00	6,600.00
187	SERVICIOS POR ACTUACIONES ARTÍSTICAS Y DEPORTIVAS	0.00	0.00	0.00	0.00	0.00	0.00	0.00	3,200.00	0.00	0.00	3,000.00	0.00	6,200.00
194	GASTOS BANCARIOS, COMISIONES Y OTROS GASTOS	0.00	0.00	0.00	0.00	50.00	0.00	200.00	0.00	0.00	0.00	0.00	0.00	250.00
195	IMPUESTOS, DERECHOS Y TASAS	0.00	0.00	222.00	0.00	1,200.00	0.00	337.50	0.00	0.00	9,677.56	220.00	0.00	11,657.06
196	SERVICIOS DE ATENCIÓN Y PROTOCOLO	0.00	0.00	0.00	0.00	0.00	0.00	0.00	0.00	0.00	0.00	0.00	616.00	616.00
199	OTROS SERVICIOS	0.00	0.00	535.00	0.00	0.00	4,275.00	5,250.00	400.00	0.00	650.00	13,500.00	285.00	24,895.00
211	ALIMENTOS PARA PERSONAS	0.00	360.50	5,942.60	479.65	239.80	158.20	2,614.20	5,475.80	3,245.95	442.15	14,691.90	21,379.07	55,029.82
214	PRODUCTOS AGROFORESTALES, MADERA, CORCHO Y SUS MANUFACTURAS	0.00	0.00	0.00	0.00	1,300.00	450.00	7,840.00	0.00	0.00	0.00	0.00	0.00	9,590.00
223	PIEDRA, ARCILLA Y ARENA	0.00	0.00	0.00	0.00	0.00	187.50	0.00	0.00	0.00	0.00	0.00	0.00	187.50
232	ACABADOS TEXTILES	0.00	0.00	0.00	0.00	0.00	124.00	0.00	0.00	10.00	6,700.00	0.00	0.00	6,834.00
233	PRENDAS DE VESTIR	0.00	0.00	0.00	0.00	0.00	0.00	0.00	0.00	0.00	0.00	0.00	0.00	0.00
261	ELEMENTOS Y COMPUESTOS QUÍMICOS	0.00	10.00	2,375.00	175.00	10.00	100.00	646.00	184.80	590.55	5.40	0.00	4.90	4,101.65
267	TINTES, PINTURAS Y COLORANTES	0.00	0.00	0.00	44.00	0.00	260.00	0.00	945.00	2,102.56	0.00	0.00	60.00	3,411.56
268	PRODUCTOS PLÁSTICOS, NYLON, VINIL Y P.V.C.	0.00	3,535.57	0.00	186.50	130.08	0.00	203.83	3,069.25	256.20	2,383.78	1,574.16	99.00	11,438.37
269	OTROS PRODUCTOS QUÍMICOS Y CONEXOS	0.00	0.00	0.00	0.00	0.00	210.00	0.00	0.00	0.00	0.00	0.00	0.00	210.00
274	CEMENTO	0.00	0.00	0.00	0.00	0.00	150.00	0.00	0.00	0.00	0.00	0.00	0.00	150.00
292	PRODUCTOS SANITARIOS, DE LIMPIEZA Y DE USO PERSONAL	0.00	805.25	750.00	465.75	851.50	0.00	440.80	1,678.70	388.03	89.90	0.00	138.95	5,608.88
294	ÚTILES DEPORTIVOS Y RECREATIVOS	0.00	2,100.00	3,769.95	1,500.00	12,250.00	27,250.00	11,250.00	13,500.00	11,443.00	140,500.00	2,375.00	0.00	225,937.95
295	ÚTILES MENORES, SUMINISTROS E INSTRUMENTAL	0.00	825.00	7,515.00	0.00	0.00	0.00	0.00	0.00	0.00	0.00	0.00	0.00	8,340.00
297	MÉDICO-QUIRÚRGICOS, DE LABORATORIO Y CUIDADO DE LA SALUD MATERIALES, PRODUCTOS Y ACCS. ELÉCTRICOS, CABLEADO ESTRUCTURADO DE REDES INFORMÁTICAS Y TELEFÓNICAS	0.00	40.00	45.00	0.00	95.00	913.00	0.00	185.00	172.90	0.00	695.00	0.00	2,145.90
298	ACCESORIOS Y REPUESTOS EN GENERAL	0.00	477.10	450.00	0.00	0.00	1,600.00	4,900.00	1,680.00	0.00	1,000.00	826.00	298.00	11,231.10
322	MOBILIARIO Y EQUIPO DE OFICINA	0.00	0.00	0.00	0.00	0.00	14,485.00	0.00	0.00	0.00	0.00	0.00	0.00	14,485.00

FEDERACIÓN NACIONAL DE BOXEO DE GUATEMALA
ÁREA DE CONTABILIDAD
TARJETA DE CONTROL PRESUPUESTARIO
1095

Sistema de Contabilidad Integrada Gubernamental
Ejecución de Gastos - Reportes - Informacion Consolidada
Dinámico de Gastos Mensualizado
Expresado en Quetzales

PAGINA : 6 DE 8
FECHA : 7/01/2022
HORA : 13:18.51
REPORTE : R00817366.rpt

- Entidad - Actividad - Fuente de financiamiento - Renglon -
DEL MES ENERO AL MES DE DICIEMBRE

EJERCICIO: 2,021

PAGADO		ENERO	FEBRERO	MARZO	ABRIL	MAYO	JUNIO	JULIO	AGOSTO	SEPTIEMBRE	OCTUBRE	NOVIEMBRE	DICIEMBRE	TOTAL
324	EQUIPO EDUCACIONAL, CULTURAL Y RECREATIVO	0.00	0.00	0.00	0.00	0.00	0.00	0.00	0.00	29,290.00	0.00	0.00	0.00	29,290.00
329	OTRAS MAQUINARIAS Y EQUIPOS	0.00	0.00	0.00	0.00	0.00	0.00	0.00	0.00	0.00	0.00	2,100.00	0.00	2,100.00
TOTAL	22 INGRESOS ORDINARIOS DE APORTE CONSTITUCIONAL	121,183.24	123,635.49	180,570.62	142,630.72	156,633.16	182,946.78	190,019.69	188,942.51	180,049.90	299,711.75	300,460.52	110,391.99	2,177,176.37
31	INGRESOS PROPIOS													
294	ÚTILES DEPORTIVOS Y RECREATIVOS	0.00	0.00	0.00	0.00	0.00	0.00	0.00	0.00	0.00	100,000.00	0.00	0.00	100,000.00
TOTAL	31 INGRESOS PROPIOS	0.00	0.00	0.00	0.00	0.00	0.00	0.00	0.00	0.00	100,000.00	0.00	0.00	100,000.00
32	DISMINUCIÓN DE CAJA Y BANCOS DE INGRESOS PROPIOS													
182	SERVICIOS MÉDICO-SANITARIOS	0.00	0.00	0.00	0.00	0.00	0.00	0.00	0.00	0.00	0.00	0.00	0.00	0.00
211	ALIMENTOS PARA PERSONAS	0.00	0.00	0.00	0.00	0.00	0.00	0.00	0.00	0.00	0.00	0.00	0.00	0.00
243	PRODUCTOS DE PAPEL O CARTÓN	0.00	36.75	372.00	42.50	70.75	0.00	104.40	158.25	62.25	149.80	0.00	53.20	1,049.90
245	LIBROS, REVISTAS Y PERIÓDICOS	0.00	323.20	40.00	0.00	0.00	0.00	0.00	0.00	70.00	0.00	0.00	0.00	433.20
262	COMBUSTIBLES Y LUBRICANTES	0.00	0.00	670.00	0.00	50.00	0.00	50.00	150.00	826.00	608.03	828.00	1,503.00	4,667.03
272	PRODUCTOS DE VIDRIO	0.00	50.00	0.00	0.00	0.00	0.00	0.00	0.00	0.00	0.00	0.00	0.00	50.00
281	PRODUCTOS SIDERÚRGICOS	0.00	0.00	0.00	0.00	0.00	1,820.00	0.00	0.00	0.00	0.00	200.00	0.00	2,020.00
282	PRODUCTOS METALÚRGICOS NO FÉRRICOS	0.00	0.00	0.00	0.00	0.00	0.00	0.00	0.00	0.00	0.00	0.00	0.00	0.00
283	PRODUCTOS DE METAL Y SUS ALEACIONES	0.00	32.50	20.40	1,380.00	3.00	46.00	2,248.50	30.00	0.00	0.00	0.00	0.00	3,760.40
284	ESTRUCTURAS METÁLICAS ACABADAS	0.00	0.00	0.00	0.00	0.00	0.00	0.00	0.00	0.00	0.00	0.00	0.00	0.00
286	HERRAMIENTAS MENORES	0.00	0.00	0.00	0.00	0.00	90.00	0.00	16.90	12.00	0.00	0.00	18.00	136.90
289	OTROS PRODUCTOS METÁLICOS	0.00	0.00	0.00	0.00	0.00	0.00	928.00	0.00	0.00	0.00	590.00	0.00	1,518.00
291	ÚTILES DE OFICINA	0.00	0.00	675.00	0.00	0.00	30.00	0.00	0.00	0.00	0.00	0.00	45.00	750.00
293	ÚTILES EDUCACIONALES Y CULTURALES	0.00	0.00	0.00	0.00	0.00	0.00	0.00	0.00	0.00	0.00	0.00	0.00	0.00
299	OTROS MATERIALES Y SUMINISTROS	0.00	22.50	0.00	24.00	18.00	800.00	83.00	1,220.60	41.50	105.25	0.00	244.95	2,559.80
324	EQUIPO EDUCACIONAL, CULTURAL Y RECREATIVO	0.00	0.00	0.00	0.00	0.00	0.00	0.00	0.00	0.00	0.00	0.00	0.00	0.00
TOTAL	32 DISMINUCIÓN DE CAJA Y BANCOS DE INGRESOS PROPIOS	0.00	464.95	1,777.40	1,446.50	141.75	2,786.00	3,413.90	1,575.75	1,013.75	863.08	1,618.00	1,864.15	16,965.23
TOTAL	11 00 000 004 PROMOCIÓN Y MASIFICACIÓN	121,183.24	124,100.44	182,348.02	144,077.22	156,774.91	185,732.78	193,433.59	190,518.26	181,063.65	400,574.83	302,078.52	112,256.14	2,294,141.60
11 00 000 005	COMPETICIÓN DEPORTIVA NACIONAL													
22	INGRESOS ORDINARIOS DE APORTE CONSTITUCIONAL													
116	SERVICIOS DE LAVANDERÍA	0.00	0.00	0.00	150.00	0.00	0.00	0.00	0.00	879.00	790.00	0.00	460.00	2,279.00
121	DIVULGACIÓN E INFORMACIÓN	0.00	0.00	0.00	0.00	0.00	0.00	0.00	4,000.00	1,000.00	4,000.00	1,000.00	0.00	10,000.00
122	IMPRESIÓN, ENCUADERNACIÓN Y REPRODUCCIÓN	0.00	0.00	0.00	0.00	0.00	0.00	0.00	2,270.00	0.00	0.00	0.00	0.00	2,270.00
141	TRANSPORTE DE PERSONAS	0.00	0.00	0.00	0.00	0.00	0.00	0.00	7,100.00	25,015.00	32,290.00	19,570.00	600.00	84,575.00
155	ARRENDAMIENTO DE MEDIOS DE TRANSPORTE	0.00	0.00	0.00	0.00	0.00	0.00	0.00	0.00	0.00	0.00	0.00	3,175.00	3,175.00
156	ARRENDAMIENTO DE OTRAS MÁQUINAS Y EQUIPO	0.00	0.00	0.00	0.00	0.00	0.00	0.00	400.00	0.00	550.00	0.00	400.00	1,350.00
187	SERVICIOS POR ACTUACIONES ARTÍSTICAS Y DEPORTIVAS	0.00	0.00	0.00	0.00	0.00	0.00	0.00	16,950.00	0.00	0.00	23,100.00	0.00	40,050.00
196	SERVICIOS DE ATENCIÓN Y PROTOCOLO	0.00	0.00	0.00	0.00	0.00	0.00	0.00	0.00	0.00	0.00	0.00	0.00	0.00
199	OTROS SERVICIOS	0.00	0.00	0.00	0.00	0.00	0.00	0.00	0.00	0.00	0.00	0.00	8,450.00	8,450.00
211	ALIMENTOS PARA PERSONAS	0.00	0.00	0.00	0.00	0.00	0.00	0.00	27,216.00	717.35	24,587.02	21,377.72	0.00	73,898.09

FEDERACIÓN NACIONAL DE BOXEO DE GUATEMALA
ÁREA DE CONTABILIDAD
TARJETA DE CONTROL PRESUPUESTARIO

1093

Sistema de Contabilidad Integrada Gubernamental
Ejecución de Gastos - Reportes - Informacion Consolidada
Dinámico de Gastos Mensualizado
Expresado en Quetzales

PAGINA : 7 DE 8
FECHA : 7/01/2022
HORA : 13:18.51
REPORTE : R00817366.rpt

- Entidad - Actividad - Fuente de financiamiento - Renglon -
DEL MES ENERO AL MES DE DICIEMBRE

EJERCICIO: 2,021

PAGADO		ENERO	FEBRERO	MARZO	ABRIL	MAYO	JUNIO	JULIO	AGOSTO	SEPTIEMBRE	OCTUBRE	NOVIEMBRE	DICIEMBRE	TOTAL
233	PRENDAS DE VESTIR	0.00	0.00	0.00	0.00	0.00	0.00	0.00	0.00	0.00	15,000.00	675.00	0.00	15,675.00
243	PRODUCTOS DE PAPEL O CARTÓN	0.00	0.00	0.00	0.00	0.00	0.00	0.00	206.67	209.25	578.92	150.00	359.10	1,503.94
261	ELEMENTOS Y COMPUESTOS QUÍMICOS	0.00	0.00	0.00	0.00	0.00	0.00	0.00	63.00	187.20	838.85	5.50	7.90	1,102.45
262	COMBUSTIBLES Y LUBRICANTES	0.00	0.00	0.00	0.00	0.00	0.00	0.00	0.00	1,194.00	400.00	440.00	2,672.00	4,706.00
264	INSECTICIDAS, FUMIGANTES Y SIMILARES	0.00	0.00	0.00	45.59	0.00	0.00	0.00	0.00	75.00	0.00	46.00	70.50	237.09
266	PRODUCTOS MEDICINALES Y FARMACÉUTICOS	0.00	0.00	0.00	0.00	0.00	0.00	0.00	2,680.47	75.80	573.65	1,320.15	0.00	4,650.07
268	PRODUCTOS PLÁSTICOS, NYLON, VINIL Y P.V.C.	0.00	0.00	0.00	0.00	0.00	0.00	0.00	2,542.90	69.50	210.25	139.50	206.25	3,168.40
269	OTROS PRODUCTOS QUÍMICOS Y CONEXOS	0.00	0.00	0.00	25.00	0.00	0.00	0.00	0.00	47.40	0.00	0.00	22.99	95.39
289	OTROS PRODUCTOS METÁLICOS	0.00	0.00	0.00	0.00	0.00	0.00	0.00	348.00	0.00	148.00	0.00	0.00	496.00
291	ÚTILES DE OFICINA	0.00	0.00	0.00	0.00	0.00	0.00	0.00	0.00	0.00	0.00	0.00	0.00	0.00
292	PRODUCTOS SANITARIOS, DE LIMPIEZA Y DE USO PERSONAL	0.00	0.00	0.00	0.00	0.00	0.00	0.00	453.85	1,021.50	729.51	9.70	486.75	2,701.31
294	ÚTILES DEPORTIVOS Y RECREATIVOS	0.00	0.00	0.00	0.00	0.00	0.00	0.00	2,758.50	1,839.00	9,543.90	0.00	0.00	14,141.40
295	ÚTILES MENORES, SUMINISTROS E INSTRUMENTAL	0.00	0.00	850.00	0.00	0.00	0.00	0.00	11,813.48	325.00	2,550.00	226.68	900.00	16,665.16
297	MÉDICO-QUIRÚRGICOS, DE LABORATORIO Y CUIDADO DE LA SALUD MATERIALES, PRODUCTOS Y ACCS.	0.00	0.00	0.00	0.00	0.00	0.00	0.00	0.00	79.50	0.00	0.00	98.32	177.82
298	ELÉCTRICOS, CABLEADO ESTRUCTURADO DE REDES INFORMÁTICAS Y TELEFÓNICAS ACCESORIOS Y REPUESTOS EN GENERAL	0.00	0.00	0.00	0.00	0.00	0.00	0.00	0.00	0.00	0.00	0.00	0.00	0.00
299	OTROS MATERIALES Y SUMINISTROS	0.00	0.00	0.00	0.00	0.00	0.00	0.00	0.00	215.50	72.50	29.00	0.00	317.00
TOTAL	22 INGRESOS ORDINARIOS DE APORTE CONSTITUCIONAL	0.00	0.00	850.00	220.59	0.00	0.00	0.00	78,802.87	32,950.00	92,862.60	68,089.25	17,908.81	291,684.12
TOTAL	11 00 000 005 COMPETICIÓN DEPORTIVA NACIONAL	0.00	0.00	850.00	220.59	0.00	0.00	0.00	78,802.87	32,950.00	92,862.60	68,089.25	17,908.81	291,684.12
11 00 000 006	SISTEMA DE JUEGOS DEPORTIVOS													
22	INGRESOS ORDINARIOS DE APORTE CONSTITUCIONAL													
141	TRANSPORTE DE PERSONAS	0.00	0.00	0.00	0.00	0.00	0.00	0.00	0.00	0.00	0.00	0.00	46,505.00	46,505.00
142	FLETES	0.00	0.00	0.00	0.00	0.00	0.00	0.00	0.00	0.00	0.00	0.00	1,000.00	1,000.00
155	ARRENDAMIENTO DE MEDIOS DE TRANSPORTE	0.00	0.00	0.00	0.00	0.00	0.00	0.00	0.00	0.00	0.00	0.00	4,000.00	4,000.00
187	SERVICIOS POR ACTUACIONES ARTÍSTICAS Y DEPORTIVAS	0.00	0.00	0.00	0.00	0.00	0.00	0.00	0.00	0.00	0.00	0.00	15,400.00	15,400.00
191	PRIMAS Y GASTOS DE SEGUROS Y FIANZAS	0.00	0.00	0.00	0.00	0.00	0.00	0.00	0.00	0.00	0.00	0.00	12,600.00	12,600.00
196	SERVICIOS DE ATENCIÓN Y PROTOCOLO	0.00	0.00	0.00	0.00	0.00	0.00	0.00	0.00	0.00	0.00	0.00	24,000.00	24,000.00
211	ALIMENTOS PARA PERSONAS	0.00	0.00	0.00	0.00	0.00	0.00	0.00	0.00	0.00	0.00	0.00	43,231.95	43,231.95
233	PRENDAS DE VESTIR	0.00	0.00	0.00	0.00	0.00	0.00	0.00	0.00	0.00	0.00	11,700.00	0.00	11,700.00
294	ÚTILES DEPORTIVOS Y RECREATIVOS	0.00	0.00	0.00	0.00	0.00	0.00	0.00	0.00	0.00	0.00	11,268.60	0.00	11,268.60
295	ÚTILES MENORES, SUMINISTROS E INSTRUMENTAL MÉDICO-QUIRÚRGICOS, DE LABORATORIO Y CUIDADO DE LA SALUD	0.00	0.00	0.00	0.00	0.00	0.00	0.00	0.00	0.00	0.00	1,020.00	0.00	1,020.00

FEDERACIÓN NACIONAL DE BOXEO DE GUATEMALA
ÁREA DE CONTABILIDAD
TARJETA DE CONTROL PRESUPUESTARIO
1094

Sistema de Contabilidad Integrada Gubernamental
Ejecución de Gastos - Reportes - Informacion Consolidada
Dinámico de Gastos Mensualizado
Expresado en Quetzales

PAGINA : 8 DE 8
FECHA : 7/01/2022
HORA : 13:18.51
REPORTE : R00817366.rpt

- Entidad - Actividad - Fuente de financiamiento - Renglon -
DEL MES ENERO AL MES DE DICIEMBRE

EJERCICIO: 2,021

PAGADO	ENERO	FEBRERO	MARZO	ABRIL	MAYO	JUNIO	JULIO	AGOSTO	SEPTIEMBRE	OCTUBRE	NOVIEMBRE	DICIEMBRE	TOTAL
TOTAL 22 INGRESOS ORDINARIOS DE APORTE CONSTITUCIONAL	0.00	0.00	0.00	0.00	0.00	0.00	0.00	0.00	0.00	0.00	23,988.60	146,736.95	170,725.55
TOTAL 11 00 000 006 SISTEMA DE JUEGOS DEPORTIVOS	0.00	0.00	0.00	0.00	0.00	0.00	0.00	0.00	0.00	0.00	23,988.60	146,736.95	170,725.55
11 00 000 007 COMPETICIÓN INTERNACIONAL/ALTO RENDIMIENTO													
22 INGRESOS ORDINARIOS DE APORTE CONSTITUCIONAL													
029 OTRAS REMUNERACIONES DE PERSONAL TEMPORAL	0.00	16,780.00	41,100.00	20,680.00	20,680.00	20,680.00	20,680.00	20,680.00	20,160.00	20,160.00	0.00	40,320.00	241,920.00
131 VIÁTICOS EN EL EXTERIOR	0.00	0.00	0.00	173,475.00	0.00	0.00	37,635.00	0.00	16,231.09	85,394.20	160,344.94	0.00	473,080.23
133 VIÁTICOS EN EL INTERIOR	0.00	0.00	34,800.00	0.00	0.00	0.00	0.00	0.00	0.00	0.00	0.00	0.00	34,800.00
141 TRANSPORTE DE PERSONAS	0.00	0.00	0.00	53,050.00	0.00	0.00	20,265.00	0.00	8,047.00	79,763.10	20,106.69	9,362.00	190,593.79
182 SERVICIOS MÉDICO-SANITARIOS	0.00	0.00	0.00	0.00	6,000.00	0.00	3,000.00	0.00	0.00	4,800.00	2,400.00	0.00	16,200.00
191 PRIMAS Y GASTOS DE SEGUROS Y FIANZAS	0.00	0.00	0.00	0.00	7,820.28	0.00	0.00	1,519.00	0.00	1,063.30	0.00	8,415.60	18,818.18
233 PRENDAS DE VESTIR	0.00	0.00	0.00	0.00	0.00	0.00	0.00	0.00	0.00	5,988.00	1,996.00	0.00	7,984.00
419 OTRAS TRANSFERENCIAS A PERSONAS INDIVIDUALES	0.00	0.00	0.00	0.00	0.00	0.00	0.00	0.00	2,170.00	1,934.86	0.00	0.00	4,104.86
TOTAL 22 INGRESOS ORDINARIOS DE APORTE CONSTITUCIONAL	0.00	16,780.00	75,900.00	247,205.00	34,500.28	20,680.00	81,580.00	22,199.00	46,608.09	199,103.46	184,847.63	58,097.60	987,501.06
TOTAL 11 00 000 007 COMPETICIÓN INTERNACIONAL/ALTO RENDIMIENTO	0.00	16,780.00	75,900.00	247,205.00	34,500.28	20,680.00	81,580.00	22,199.00	46,608.09	199,103.46	184,847.63	58,097.60	987,501.06
11 00 000 008 OTRAS ACTIVIDADES DEPORTIVAS													
22 INGRESOS ORDINARIOS DE APORTE CONSTITUCIONAL													
131 VIÁTICOS EN EL EXTERIOR	0.00	0.00	0.00	91,474.65	0.00	0.00	0.00	0.00	0.00	0.00	50,338.14	0.00	141,812.79
141 TRANSPORTE DE PERSONAS	0.00	0.00	0.00	25,625.00	0.00	0.00	0.00	0.00	0.00	0.00	14,130.00	0.00	39,755.00
182 SERVICIOS MÉDICO-SANITARIOS	0.00	0.00	0.00	0.00	0.00	0.00	0.00	0.00	0.00	0.00	1,800.00	0.00	1,800.00
191 PRIMAS Y GASTOS DE SEGUROS Y FIANZAS	0.00	0.00	0.00	0.00	3,592.60	0.00	0.00	0.00	0.00	0.00	0.00	2,050.65	5,643.25
419 OTRAS TRANSFERENCIAS A PERSONAS INDIVIDUALES	0.00	0.00	0.00	0.00	0.00	0.00	0.00	0.00	0.00	0.00	0.00	0.00	0.00
TOTAL 22 INGRESOS ORDINARIOS DE APORTE CONSTITUCIONAL	0.00	0.00	0.00	117,099.65	3,592.60	0.00	0.00	0.00	0.00	0.00	66,268.14	2,050.65	189,011.04
TOTAL 11 00 000 008 OTRAS ACTIVIDADES DEPORTIVAS	0.00	0.00	0.00	117,099.65	3,592.60	0.00	0.00	0.00	0.00	0.00	66,268.14	2,050.65	189,011.04
TOTAL 11300072 FEDERACIÓN NACIONAL DE BOXEO	277,512.23	359,084.93	501,898.30	790,046.99	440,855.32	574,602.03	592,186.81	536,364.37	530,603.00	968,647.70	889,537.89	623,433.83	7,084,773.40
TOTAL GENERAL	277,512.23	359,084.93	501,898.30	790,046.99	440,855.32	574,602.03	592,186.81	536,364.37	530,603.00	968,647.70	889,537.89	623,433.83	7,084,773.40

Javier Juarez Mury
Presidente C.E
FEDEBOXEO

Lic. David Batz
Gerente General
FEDEBOXEO

Licda. M.A. Scarleth Cáceres
Directora Financiera
FEDEBOXEO

FEDERACIÓN NACIONAL DE BOXEO DE GUATEMALA
ÁREA DE CONTABILIDAD
TARJETA DE CONTROL PRESUPUESTARIO

1093



www.guatemalaboxeo.com.gt

Diseño y Diagrámación - María Agency